

Rez-de-chaussée : 1/50

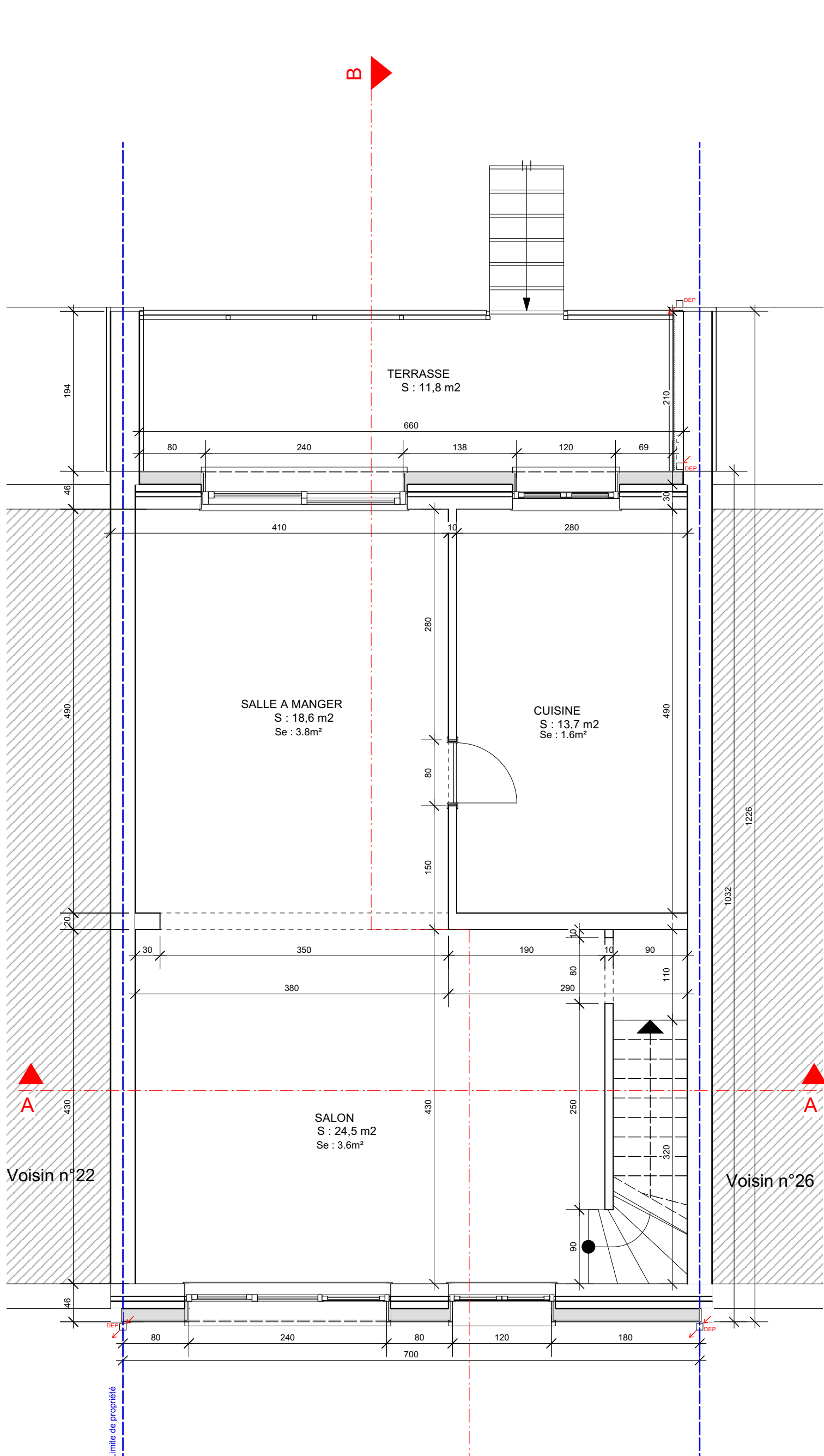

1er étage : 1/50

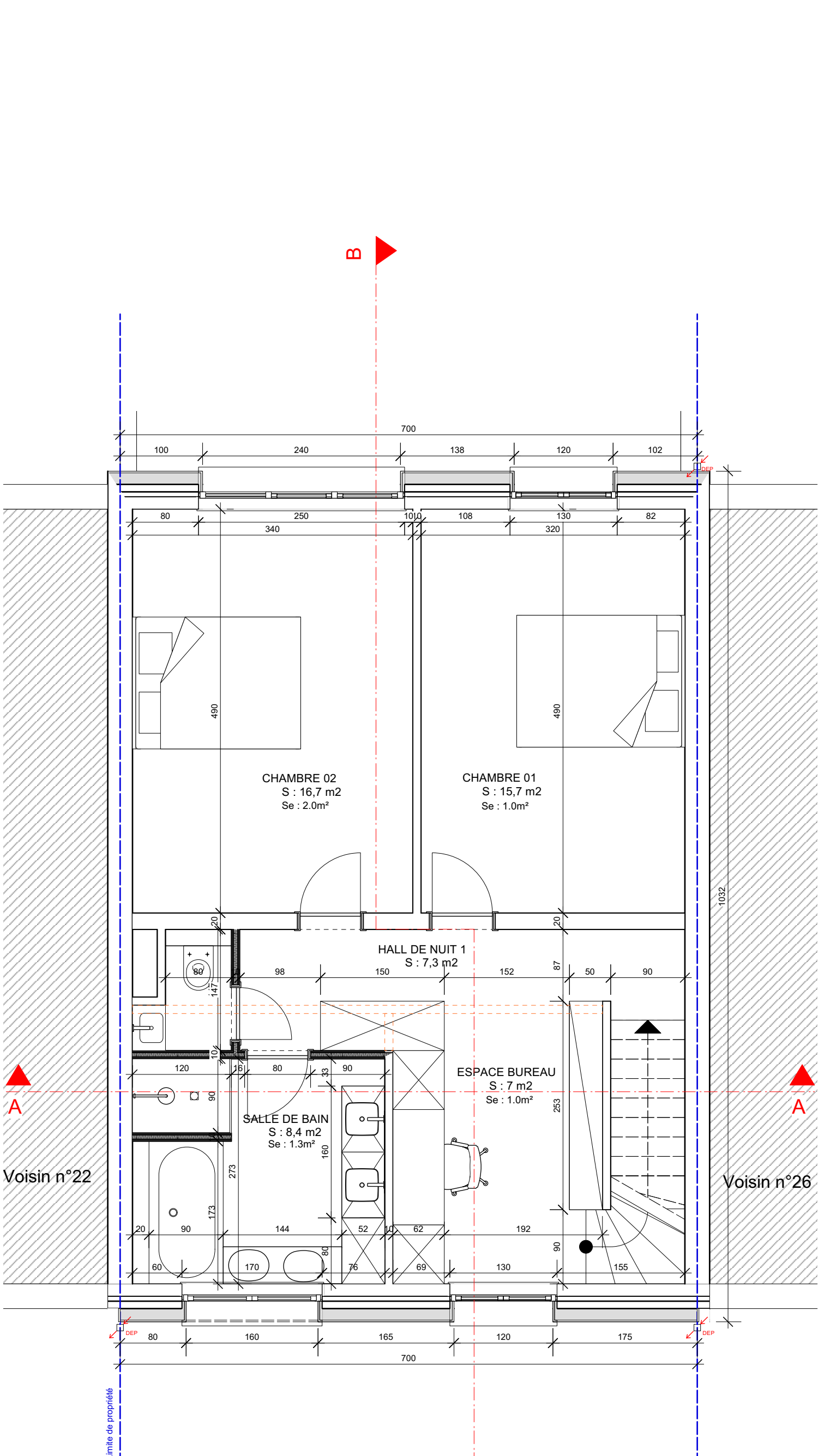

2ème étage : 1/50

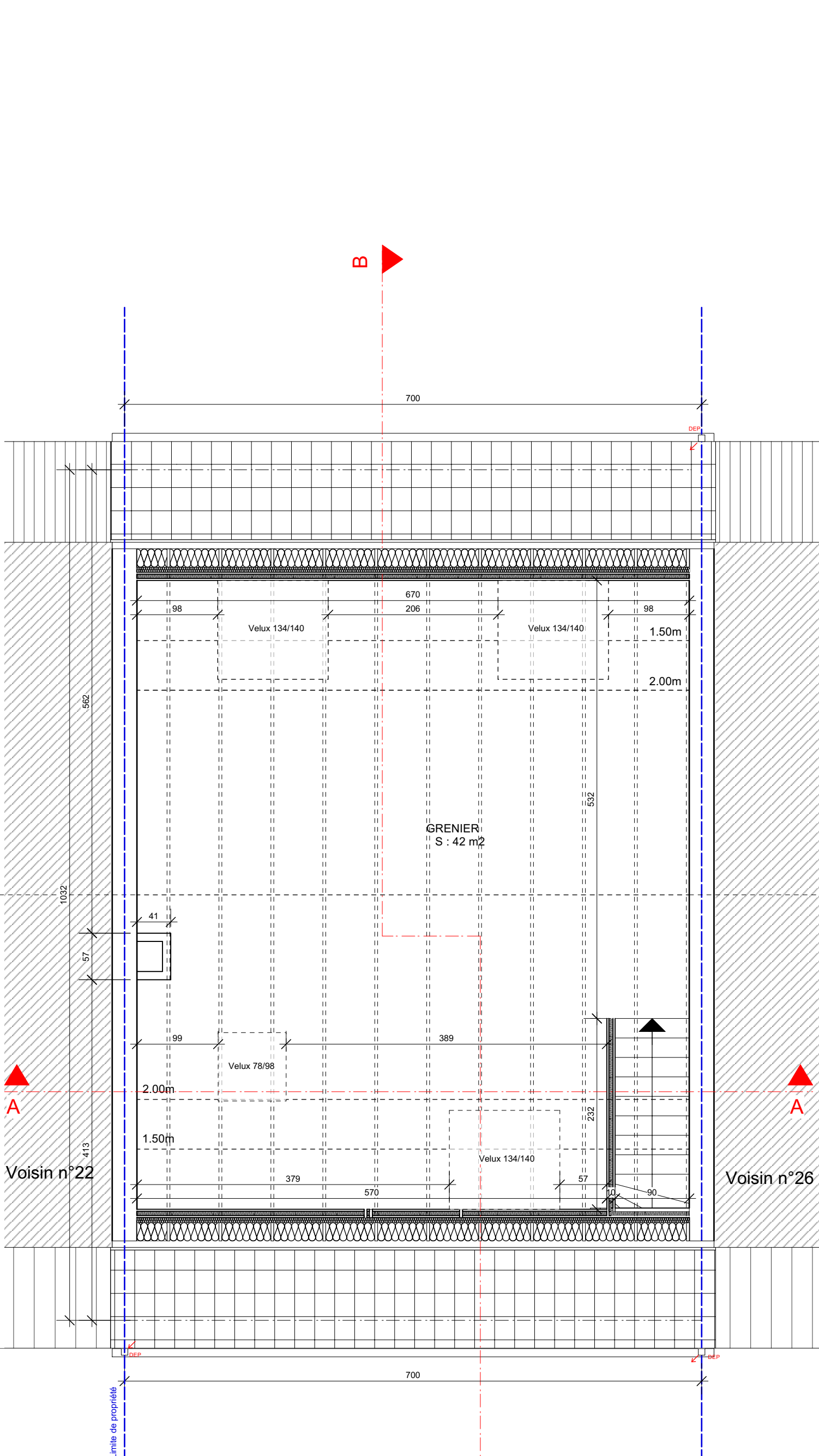

Combles : 1/50

Légende des matériaux :

- | | |
|------------------------------|---|
| 1 Briques de teinte rouge | 6 Châssis en bois de teinte marron |
| 2 Seuls en pierre bleue | 7 Gouttière en zinc naturel |
| 3 Linteaux en pierre bleue | 8 Descente d'eau de pluie en zinc naturel |
| 4 Tuiles ton anthracite | 9 Terrasse et escalier en béton |
| 5 Porte de garage brun foncé | 10 Garde-corps en bois |

- | |
|--|
| A Briquettes sur isolant de teinte rouge |
| B Bardage en bois |
| C Châssis aluminium de ton gris |
| D Fenêtre de toit |
| E Porte de garage de ton gris |
| F Châssis PVC de ton gris |

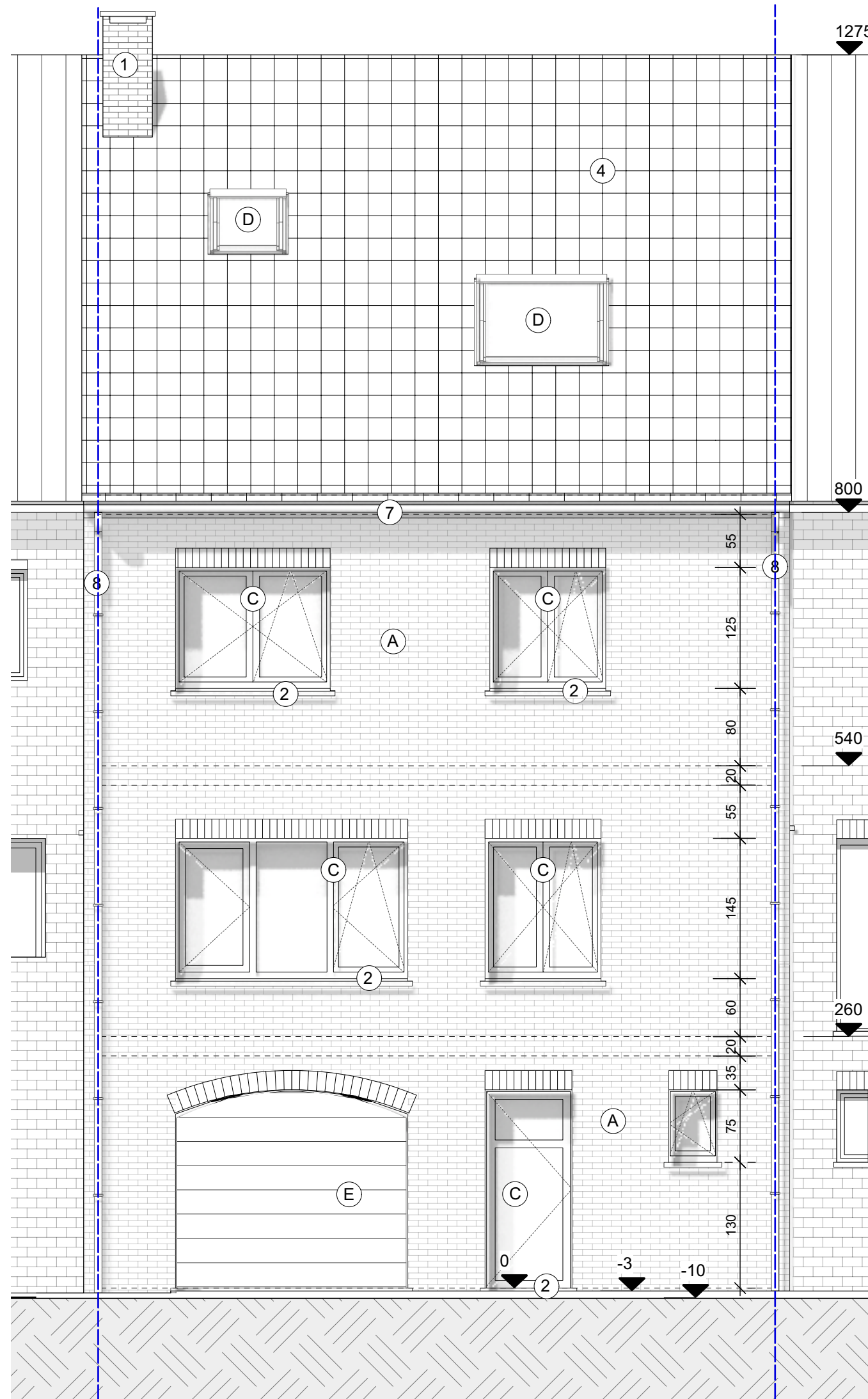

Façade arrière : 1/50

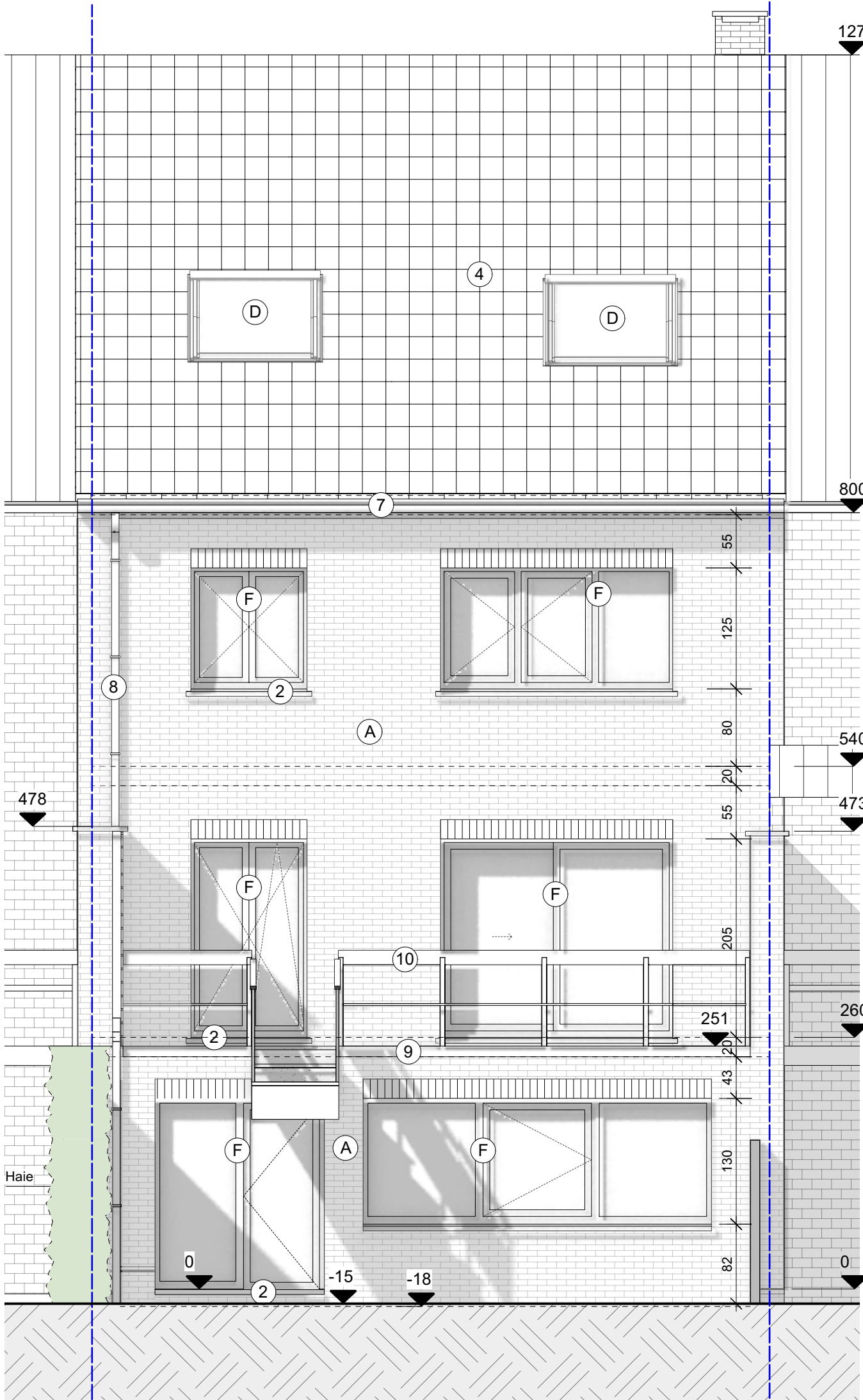

Façade arrière : 1/50

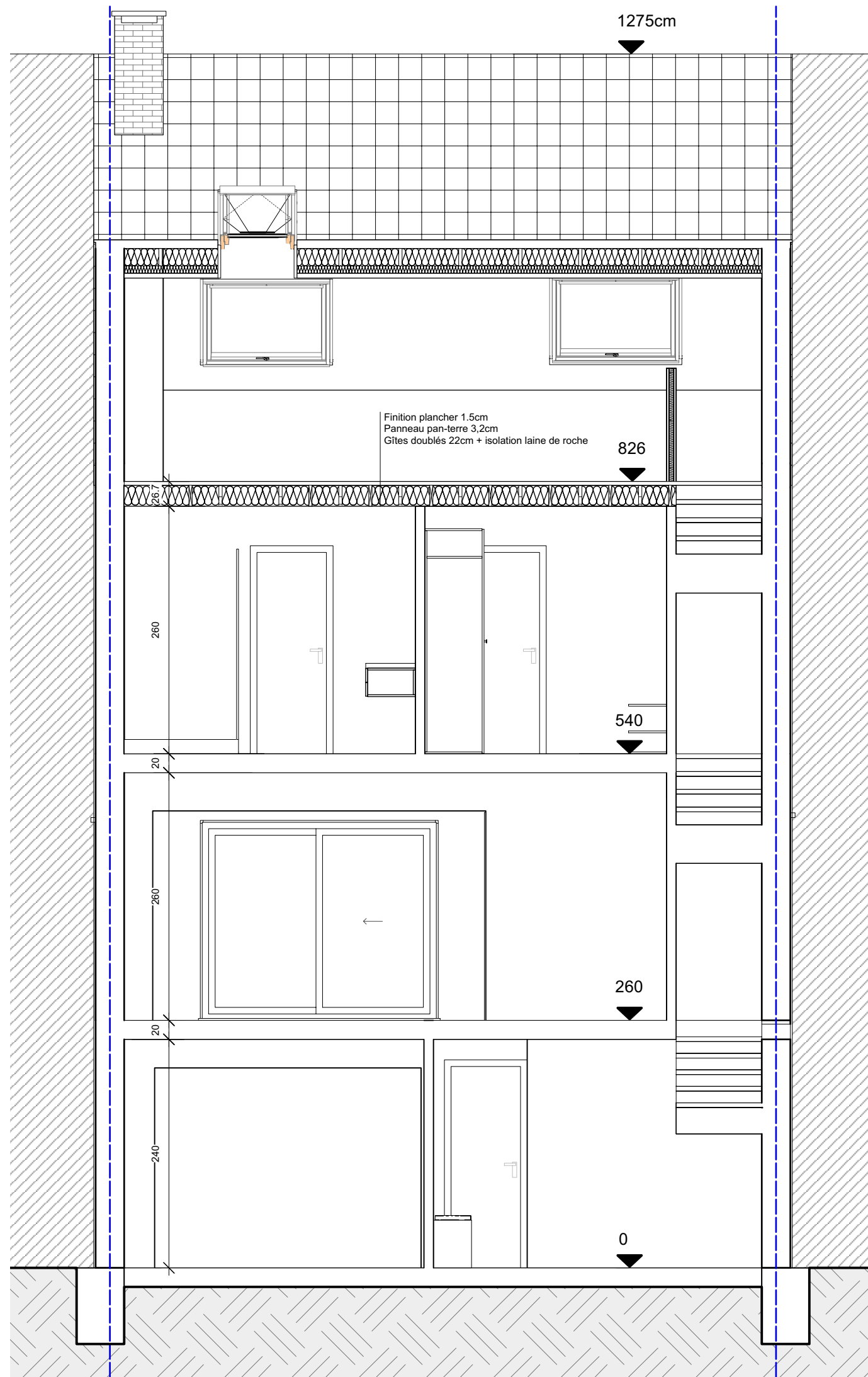

Coupe AA : 1/50

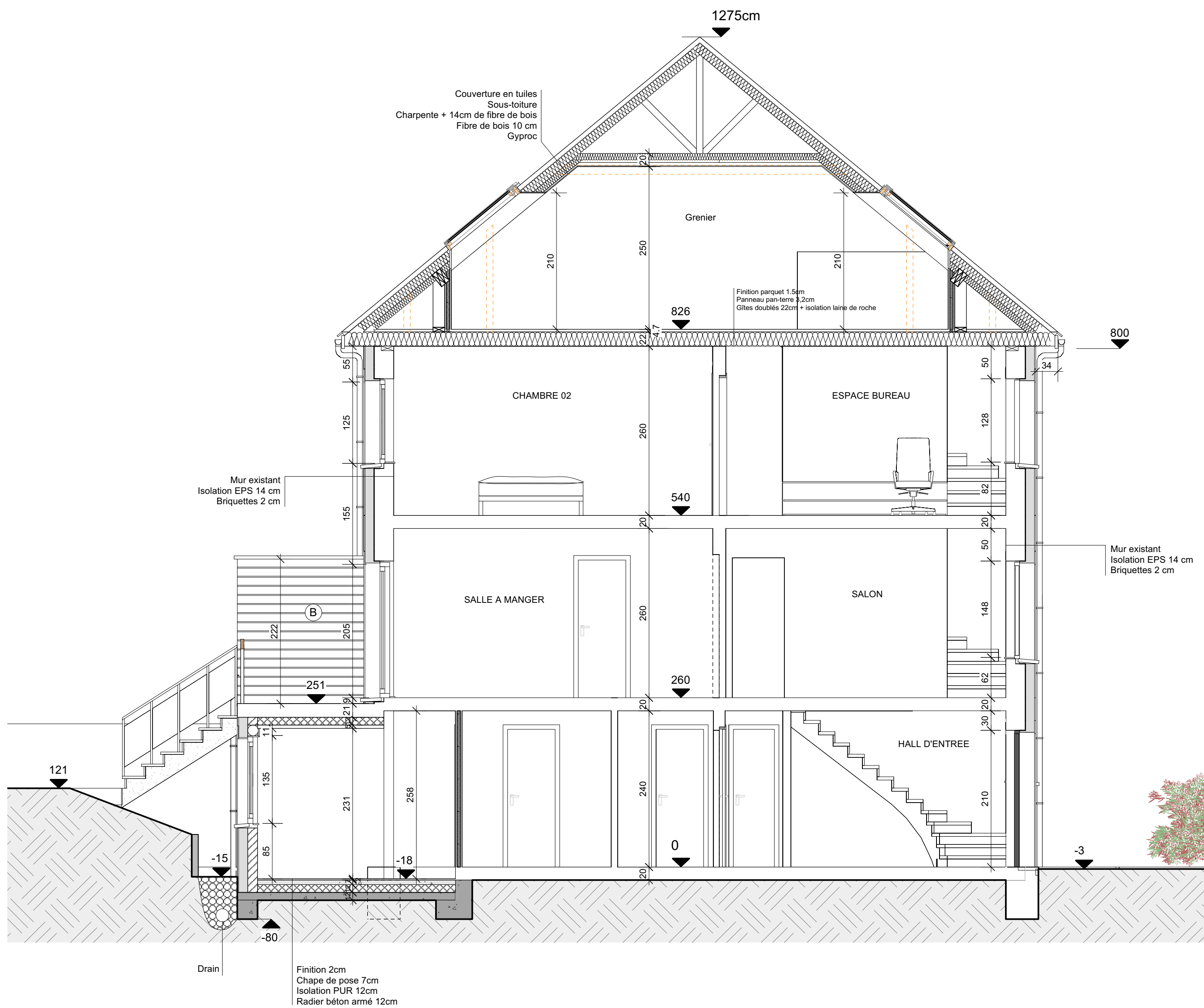

Coupe BB : 1/50

REGION BRUXELLES-CAPITALE WOLUWE-SAINT-PIERRE

MAITRE D'OUVRAGE

ARCHITECTE

ByMa srl

Avenue Léonard Morinwaerts, 1140 Evere
Tél. : 02 29 22 90 76

PERMIS D'URBANISME

PROJET

Rénovation et extension d'une habitation unifamiliale
+ isolation des façades

Avenue Antoine de Saint-Euphère 24, 1150 WOLUWE-SAINT-PIERRE
cadastré 3ème division - section D - numéro 288r

DATE	MODIFICATIONS
A	
B	
C	
D	
E	

TITRE : Situation projetée : 1:50

- Plan Rez-de-chaussée
- Plan 1er étage
- Plan 2ème étage
- Plan 3ème étage
- Façade avant
- Façade arrière
- Coupe AA'
- Coupe BB'

DATE : 18-09-24

ECHELLE : 1:50

DOSSIER : 24-12

NBR DE PAGE : 5

PAGE N° : 5

REMARQUE : les plans sont interprétés en fonction des documents de l'ingénieur en stabilité et les
cotes sont données à titre indicatif et doivent être contrôlées par l'entreprise.