

Implantation
Echelle 1/200

Légende

- Nombre de niveaux
- Nombre de niveaux + toiture
- Toiture plate
- Toiture en pente
- Limite de propriété de l'objet de la demande
- Courbe de niveau
- Référence cadastrale
- Numéro de police
- Objet de la demande
- Caténaires: Elec., Tel., télédis.
- Avaloir
- Chambre de visite (égout public)
- Borne existante
- Niveau nature/existant du terrain
- Niveau terrain projeté

1	Voirie (existante): Revêtement hydrocarboné gris
2	Revêtement de sol: Surface engazonnée / jardin
3	Abord: Zone plantée/ Haie d'essence locale
4	Abord: Parterre planté
5	Abord: Terrasse - Grès cérame

Légende contexte urbanistique

- Nombre de niveaux + toiture
- Nombre de niveaux
- Toiture en pente
- Toiture plate
- Végétation
- Limite de propriété de la demande
- Courbe de niveau
- Prise de vue
- Objet de la demande
- Borne incendie

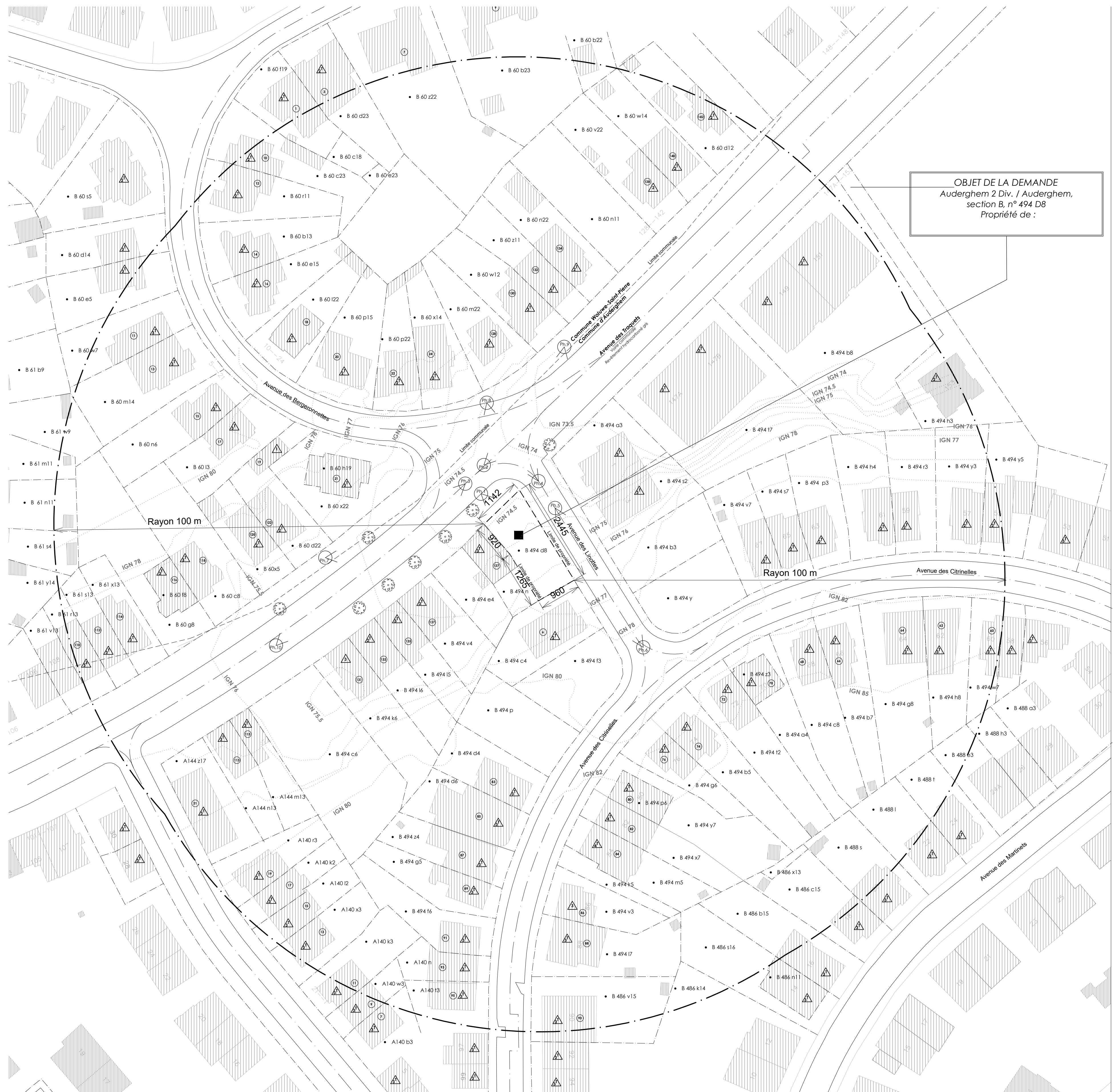

Contexte urbanistique et paysager
Echelle 1/500

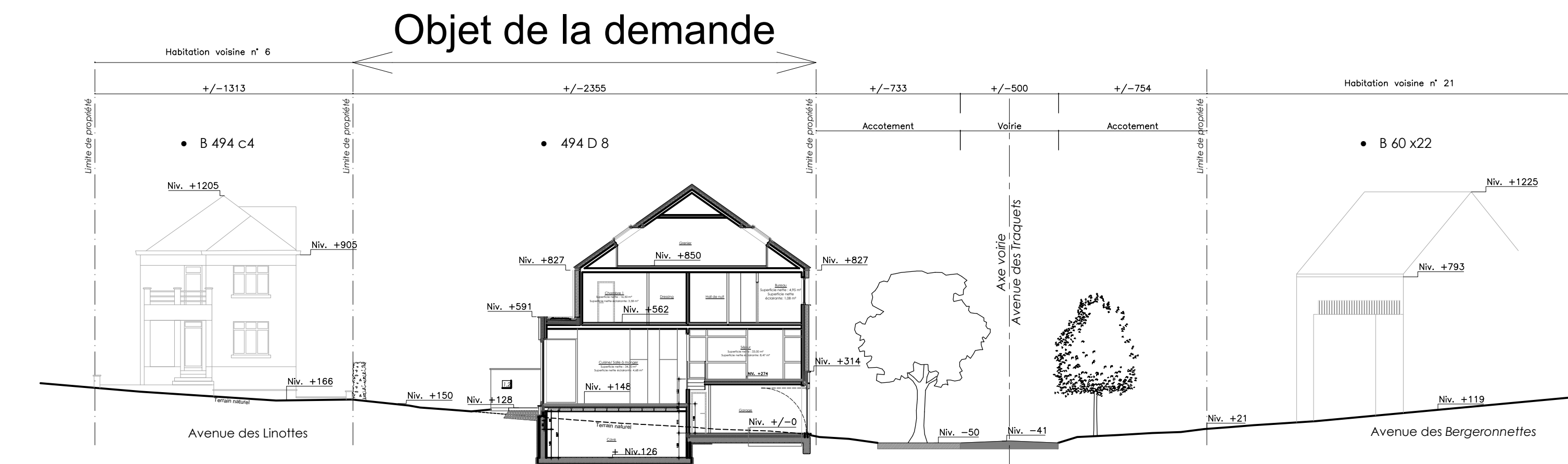

Coupe profil Longitudinale - 11'
Echelle 1/200

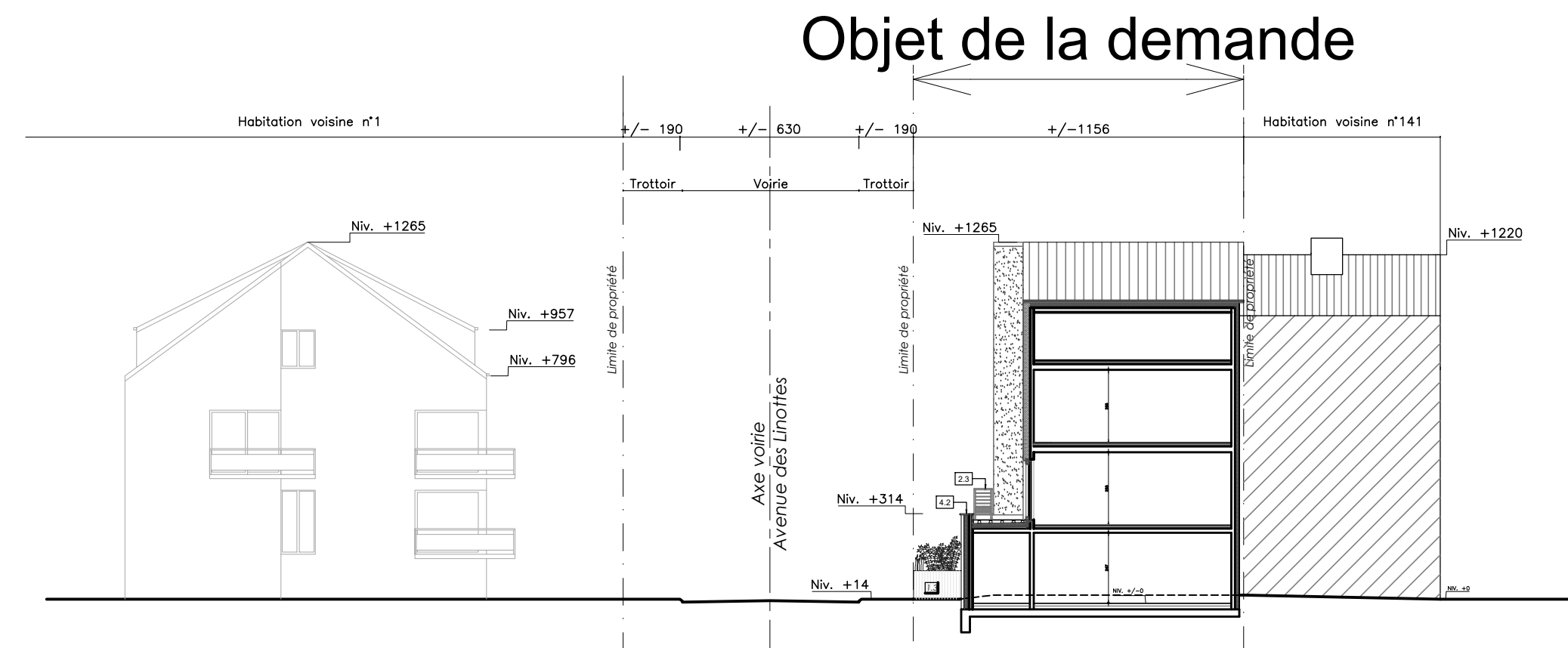

Coupe profil transversale - 22'
Echelle 1/200

Propriété de :	Région Bruxelles-Capitale
Objet :	Commune d'Auderghem
Sûre :	Cadastre: Auderghem 2 Div/ section B 494 D8
	Le Maître de l'Ouvrage:
	Le Maître d'Oeuvre:
	Dossier N°: 2023 - 01
	Plan n° 1/4 Format A0
	Ech. divers Date : 25/01/2024

Demande de permis d'urbanisme - Situation projetée		
Plan implantation	Echelle 1:200	
Contexte urbanistique et paysager	Echelle 1:500	
Coupes profils longitudinal et transversales	Echelle 1:200	
MODIFICATIONS	DATE	INDICE

Sauf convention contraire et/écrit, nos relations sont régies par le barème des honoraires de l'Ordre des Architectes.
Ce plan représente les dispositions générales et accompagne la demande de bâtir.
La responsabilité de l'architecte ne peut être engagée que si le Maître de l'Ouvrage l'avertit par lettre recommandée au début des travaux.
Toutes poutres métalliques et ouvrages en béton sont à calculer par un ingénieur civil aux frais de l'entrepreneur, sauf avis contraire au cahier des charges.
L'entrepreneur est tenu de vérifier sur chantier les cotes de ce plan.