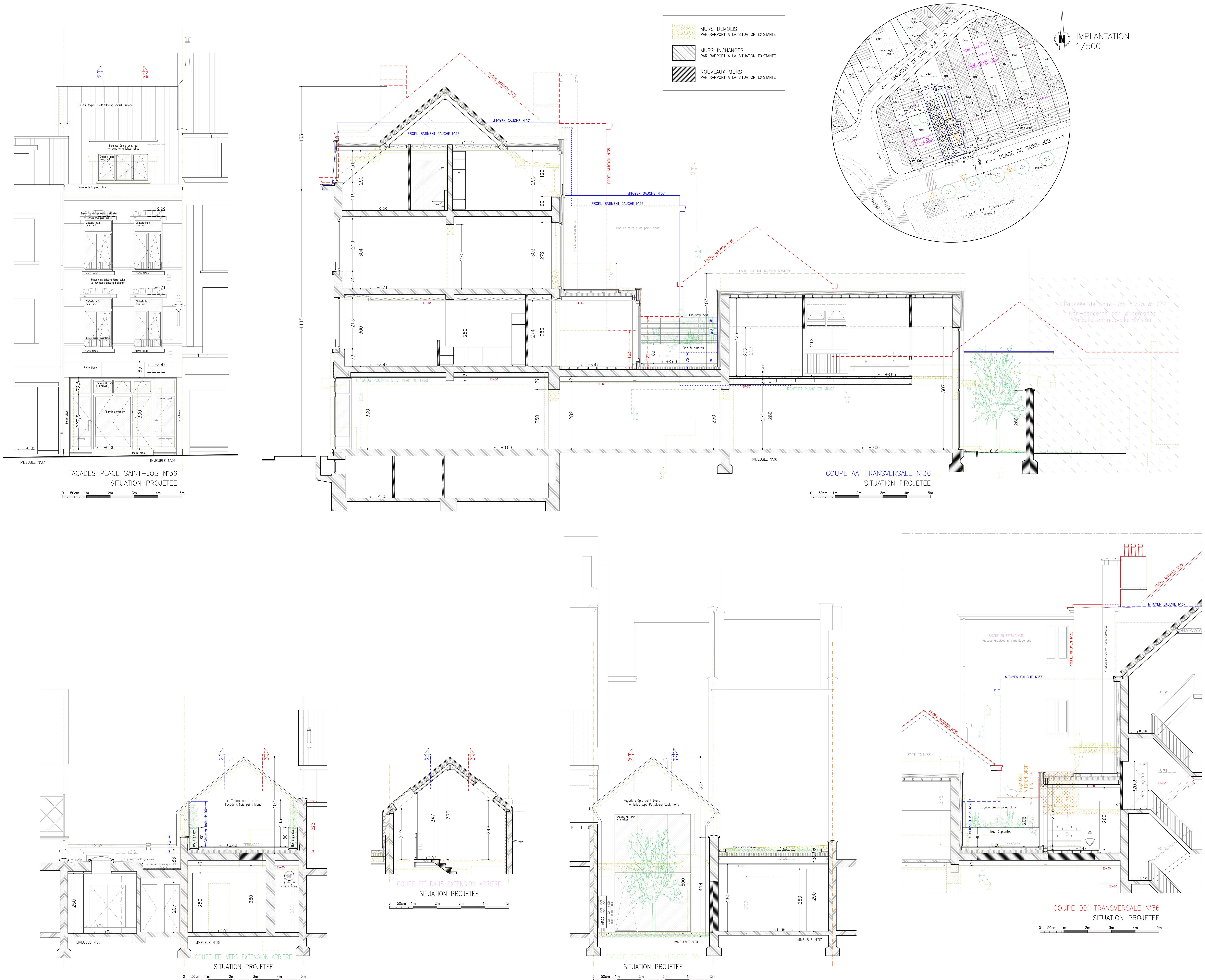

REGION BRUXELLES-CAPITALE
COMMUNE D'UCCLE

PLACE SAINT-JOB N°36:
UTILISATION HORECA POUR COMMERCE
AMENAGEMENT DE 2 LOGEMENTS AUX ETAGES
PLACE SAINT-JOB N°37:
REGULARISATION TOITURE ANNEXE COMMERCE

MAITRE DE L'OUVRAGE
DW Properties, représentée par

ARCHITECTE
EDENA
A. BORGERS

POUR ACCORD
LE MAITRE DE L'OUVRAGE

L' ARCHITECTE

www.edena-architecture.be

A
SUIVANT AVIS DE DOSSIER INCOMPLET DU 04.03.2024:
- PRECISION DE L'AMENAGEMENT EN HORECA
- PRECISION DES INSTALLATIONS TECHNIQUES EXTERIEURES (AIRCO)
- PRECISION TAUX D'EMPRISE

B
MODIFICATION DU PROJET:
- N°37: JARDIN 24M²
- N°36: JARDIN + ARBRE 13M² & ETAGE EXTENSION EN ANNEXE HORECA

C

DEMANDE DE PERMIS D'URBANISME
DATE : 24-07-2024
ECHELLE : 1/50
SITUATION PROJETEE
PLAN 014.B