

- Légende des matériaux de façade**
- 1 Kwartz
 - 2 Encadrement de fenêtre en kwartz
 - 3 Revêtement en bois ton brun
 - 4 Ferronnerie
 - 5 Couvre mur en pierre
 - 6 Corniche en béton
 - 7 Porte d'entrée en bois ton blanc
 - 8 Seuil existant en pierre bleue
 - 9 Châssis PVC ton blanc
 - 10 Enduit ton blanc
 - 11 Nouveau Châssis en PVC ton blanc
 - 12 Ventilation intégrée au châssis

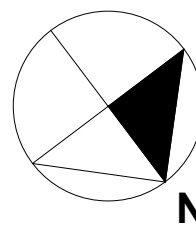
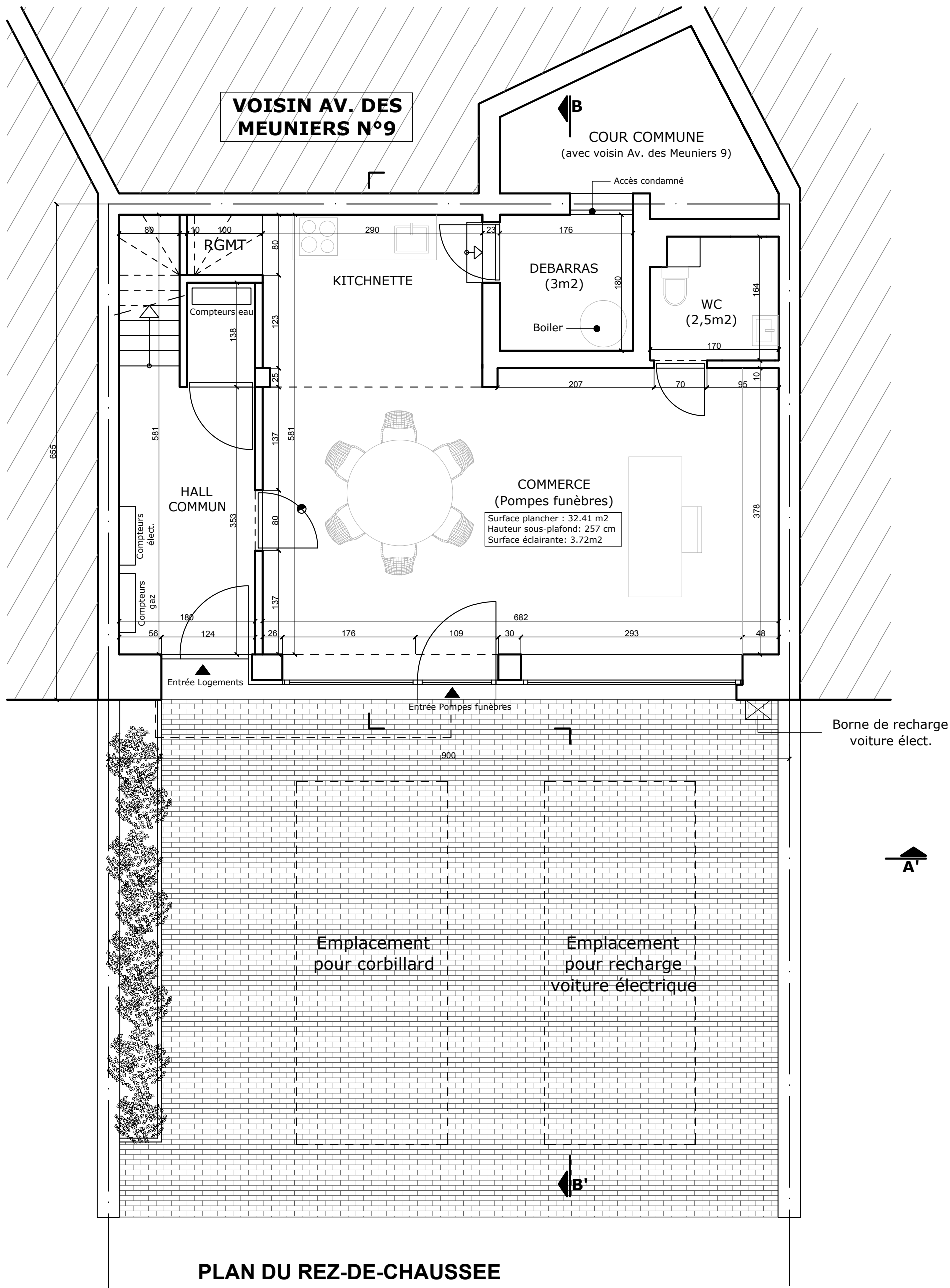
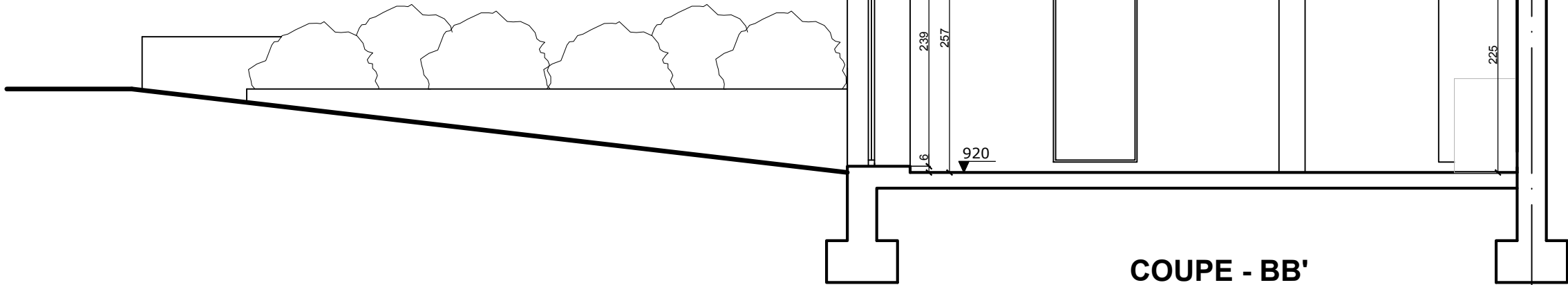

- EXISTANT A CONSERVER
- A DEMOLIR

REGION COMMUNE	REGION BRUXELLOISE AUDERGHEM	DATE	05/05/2024
DOSSIER DE	PERMIS D'URBANISME		
OBJET	CHANGEMENT D'AFFECTATION D'UN APPARTEMENT EN COMMERCE (POMPES FUNEBRES) ET AMENAGEMENT DE LA ZONE DE RECUL EN ESPACE DE STATIONNEMENT		
SITUATION	BOULEVARD DES INVALIDES 18 - 1160 BRUXELLES		
CADASTRE	1er Division - Section A - n°95g13		
DEMANDEUR	[REDACTED]		
ARCHITECTE	[REDACTED]		
INGENIEUR STABILITE			
CONSEILLER PEB			
ADMINISTRATION COMMUNALE			
Indice	Date	Modifications	
A	18/08/2024	Modifications suivant avis de dossier incomplet	
SITUATION PROJETEE		ECHELLE	1/50
PLAN, COUPE ET FACADE		PLAN n°	3A/3