

Annexe unique à l'arrêté du Gouvernement de la Région de Bruxelles-Capitale du 4 juillet 2019 modifiant l'arrêté du Gouvernement de la Région de Bruxelles-Capitale du 12 décembre 2013 déterminant la composition du dossier de demande de permis d'urbanisme

REGION DE BRUXELLES-CAPITALE
DEMANDE DE PERMIS D'URBANISME

Remarque préliminaire : les cadres I à V et X, XI et XIV doivent toujours être remplis. Les cadres VI à IX et XII et XIII sont à remplir en fonction des caractéristiques de la demande.

CADRE I Identité du demandeur (signataire du cadre XIV)

Je soussigné(e)

☒ personne physique

M/Mme - Prénom : Nom :
Registre National :
Adresse : RUE DU MOULIN A PAPIER n° : 54A bte : 54A
Code postal : 1160 Localité : AUDERGHEM Pays : BELGIQUE
Téléphone : GSM : Fax :
E-mail :

☐ personne morale

Nom : Forme juridique :
N° d'entreprise : Service :
Adresse : n° : bte :
Code postal : Localité : Pays :
Prénom du représentant : Nom du représentant : en qualité :
Téléphone : GSM : Fax :
E-mail :

agissant en qualité de :

- ☒ propriétaire
☐ copropriétaire
☐ titulaire d'un droit réel sur le bien
☐ locataire
☐ mandataire agissant au nom et pour le compte de :

(mandat à joindre à la demande)

☐ autre (à préciser) :

Personne à contacter (si différente du demandeur mentionné ci-dessus ou si plusieurs demandeurs) :

M/Mme - Prénom : Nom :
Fonction :
Téléphone : GSM : Fax :
E-mail :

Adresse (en Belgique) à laquelle les administrations envoient le courrier dans le cadre de la demande (si différente de celle du demandeur mentionnée ci-dessus ou si plusieurs demandeurs) :

M/Mme - Prénom : Nom :
Adresse : n° : bte :
Code postal : Localité :

- Les communications dans le cadre de cette demande peuvent-elles être envoyées par mail à l'adresse mentionnée ci-dessus ?

OUI/NON

NB : lorsque la demande est introduite par plusieurs personnes (physiques ou morales), indiquer les coordonnées des autres demandeurs sur une fiche complémentaire (copie du cadre I).

CADRE II Localisation du bien concerné par la demande							
Code postal	Commune	Adresse	N°		Bte	Cadastre	
			de...	à ...		Division	Section
1160	AUDERGHEN	RUE DU MOULIN A PAPIER	54A			2	E 15F/16

CADRE III	Objet de la demande (intitulé synthétique de la demande)
	Demande de permis d'urbanisme pour le placement d'une pompe à chaleur sur la fosse en fosse existante.

CADRE IV	Identification de la demande – Types d'actes et travaux (cocher le(s) type(s) de travaux concernés par la demande)
<input checked="" type="checkbox"/>	1. Construire, reconstruire, transformer et/ou placer une installation fixe
<input type="checkbox"/>	1.1 avec l'intervention obligatoire d'un architecte (cfr chap. II et chap. III, section 1, sous-section 1 de l'arrêté)
<input checked="" type="checkbox"/>	1.2. sans l'intervention obligatoire d'un architecte (cfr chap. II et chap. III, section 1, sous-section 2 de l'arrêté)
<input type="checkbox"/>	2. Démolir sans reconstruire (cfr chap. II et chap. III, section 2 de l'arrêté)
<input type="checkbox"/>	3. Modifier la destination ou l'utilisation de tout ou partie d'un bien <u>bâti</u> (cfr chap. II et chap. III, section 3 de l'arrêté)
<input type="checkbox"/>	4. Modifier le nombre de logements dans une construction existante (cfr chap. II et chap. III, section 3 de l'arrêté)
<input type="checkbox"/>	5. Placer (nombre) dispositif(s) de publicité (cfr chap. II et chap. III, section 4, sous-section 1 de l'arrêté)
<input type="checkbox"/>	6. Placer (nombre) enseigne(s) et/ou publicité(s) associée(s) à l'enseigne (cfr chap. II et chap. III, section 4, sous-section 2 de l'arrêté)
<input checked="" type="checkbox"/>	7. Modifier la destination ou l'utilisation d'un bien <u>non bâti</u> (cfr chap. II et chap. III, section 5 de l'arrêté)
<input type="checkbox"/>	8. Utiliser un terrain pour le dépôt, pour le stationnement de véhicules ou pour le placement d'installations mobiles pouvant être utilisées pour l'habitation (cfr chap. II et chap. III, section 6 de l'arrêté)
<input type="checkbox"/>	9. Abattre, déplacer ou pratiquer toute intervention susceptible de mettre en péril la survie de (nombre) arbre(s) à haute tige (hors voirie) / modifier la silhouette de (nombre) arbre(s) inscrit(s) l'inventaire du patrimoine immobilier (cfr chap. II et chap. III, section 7 de l'arrêté)
<input type="checkbox"/>	10. Aménager un espace vert et/ou modifier le relief du sol, déboiser ou encore défricher ou modifier la végétation d'une zone dont le Gouvernement jugerait la protection nécessaire (cfr chap. II et chap. III, section 8 de l'arrêté)
<input type="checkbox"/>	11. Réaliser des travaux d'infrastructure et/ou d'aménagement urbain (cfr chap. II et chap. III, section 9 de l'arrêté)
<input type="checkbox"/>	12. Placer ou modifier une installation de télécommunication (cfr chap. II et chap. III, section 10 de l'arrêté)
<input type="checkbox"/>	13. Placer des installations temporaires événementielles ou liées à un chantier (cfr chap. II et chap. III, section 11 de l'arrêté)
<input type="checkbox"/>	14. Réaliser des actes et travaux concernant un bien classé ou inscrit sur la liste de sauvegarde ou en cours de classement ou d'inscription (cfr chap. II et chap. IV de l'arrêté) (le cas échéant, cocher également le(s) type(s) d'actes et travaux visés aux points 1 à 13).
<input checked="" type="checkbox"/>	15. Autre <u>Placement d'une pompe à Chaleur</u>

CADRE V	Particularité(s) de la demande (cocher le(s) type(s) de procédure concernée par la demande)
<input checked="" type="checkbox"/>	Demande de permis d'urbanisme à durée limitée.
<input checked="" type="checkbox"/>	Demande de permis d'urbanisme à durée limitée visant l'occupation temporaire dans un bâtiment existant.
<input checked="" type="checkbox"/>	Demande permis de régularisation simplifié visé à l'article 330, §3 du CoBAT.
<input type="checkbox"/>	Demande de permis d'urbanisme avec étude ou rapport d'incidences, en urbanisme (annexe A ou B du CoBAT).
<input type="checkbox"/>	Demande de permis d'urbanisme pour un « projet mixte » (nécessitant simultanément un permis d'environnement de classe IA ou IB).

CADRE XII**Identité et déclaration de l'architecte***(à remplir pour les actes et travaux pour lesquels l'intervention d'un architecte est obligatoire)***1/ L'architecte auteur des plans****L'architecte auteur des plans est :**☐ un architecte☐ une « société architecte »☐ l'association de fait, dénommée :et dont le mandataire est : ☐ un architecte ☐ une « société architecte »**Coordonnées de l'architecte :** M/Mme – Prénom : Nom :N° registre national : N° matricule (*Ordre des architectes*) :

Adresse :

Code postal : Localité :

Téléphone : Fax : E-mail :

Coordonnées de la « société architecte » : Nom :Forme juridique : N° d'entreprise : N° matricule (*Ordre des architectes*) :

Adresse du siège social :

Code postal : Localité :

Représentée par l'architecte :

Téléphone : Fax : E-mail :

2/ L'architecte chargé du contrôle**L'architecte chargé du contrôle de l'exécution des travaux et de leur conformité au permis d'urbanisme ainsi qu'à la réglementation en vigueur est :** ☐ le susnommé auteur des plans ☐ autre (*coordonnées*)

.....

.....

*Dans le cas où l'architecte chargé du contrôle est différent de l'architecte auteur des plans, le demandeur remplit les données suivantes :***L'architecte chargé du contrôle est :**☐ un architecte☐ une « société architecte »☐ l'association de fait, dénommée :et dont le mandataire est : ☐ un architecte ☐ une « société architecte »**Coordonnées de l'architecte :** M/Mme – Prénom : Nom :N° registre national : N° matricule (*Ordre des architectes*) :

Adresse :

Code postal : Localité :

Téléphone : Fax : E-mail :

Coordonnées de la « société architecte » : Nom :Forme juridique : N° d'entreprise : N° matricule (*Ordre des architectes*) :

Adresse du siège social :

Code postal : Localité :

Représentée par l'architecte :

Téléphone : Fax : E-mail :

3/ Déclaration de l'architecte auteur des plans**Je déclare être en droit d'exercer la profession d'architecte en Belgique et être valablement assuré.****Je déclare avoir pris connaissance de la réglementation en vigueur visée au cadre X.****Je déclare** ☐ n'avoir relevé aucune contradiction entre ces dispositions et le projet faisant l'objet de la demande☐ relever que le projet faisant l'objet de la demande nécessite des dérogations sollicitées au cadre X.**Je certifie que les renseignements repris dans le présent cadre sont sincères et exacts.**

Le (date)

Signature de l'architecte

<input type="checkbox"/> 12. Proposition PEB + en cas de demande de dérogation, la note justifiant cette demande
<input type="checkbox"/> 13. Note préparatoire à l'étude d'incidences ou rapport d'incidences
<input type="checkbox"/> 14. Evaluation appropriée requise par la législation relative à la conservation de la nature
<input type="checkbox"/> 15. Les documents relatifs à la reconnaissance de l'état du sol (RES)
<input type="checkbox"/> 16. Avis du Maître-architecte
<input type="checkbox"/> 17. Note motivée ou tout autre document pouvant être imposé par un plan d'affectation du sol ou un règlement d'urbanisme
<input type="checkbox"/> 18. Autorisation préalable du gestionnaire du cours d'eau
<input type="checkbox"/> 19. Formulaire statistique INS
<input type="checkbox"/> 20. Axonométrie
<input type="checkbox"/> 21. Reportage photographique intérieur
<input type="checkbox"/> 22. Pièce justifiant l'existence d'un chantier
<input type="checkbox"/> 23. Visuel de la publicité sur bâche de chantier et/ou vinyle publicitaire ou assimilé
<input type="checkbox"/> 24. Montage photos
Liste des documents spécifiques relatifs aux biens classés ou inscrit sur la liste de sauvegarde (ou en cours de classement ou d'inscription)
<input type="checkbox"/> 25. Note d'intentions
<input type="checkbox"/> 26. Etudes préliminaires
<input type="checkbox"/> 27. Plans comprenant un relevé des éléments architecturaux ou de végétation et les détails d'exécution des interventions
<input type="checkbox"/> 28. Description des travaux et des techniques
Option : éléments supplémentaires pertinents
<input type="checkbox"/> Note de calcul explicative des dispositifs choisis en vue de l'optimisation de la gestion des eaux
<input type="checkbox"/> Note d'ensoleillement
<input type="checkbox"/> Note de démolition (stabilité)
<input type="checkbox"/> Analyse phytosanitaire pour abattage d'arbre
<input type="checkbox"/> Note acoustique
<input type="checkbox"/>

OUVRAGES D'ART & AUTRES INFRASTRUCTURES

Passerelle	mode :	longueur (m) :	surface tablier (m ²) :
Pont	mode :	longueur (m) :	surface tablier (m ²) :
Tunnel	mode :	longueur (m) :	volume en sous-sol (m ³) :
Bassin d'orage	capacité (m ³) :	surface (m ²) :	
Ligne de métro	longueur (m) :	voies (nbre) :	stations (nbre) :
Ligne de chemin de fer	longueur (m) :	voies (nbre) :	stations (nbre) :
Autre		

CADRE X**Réglementation en vigueur et dérogations sollicitées**

La réglementation applicable au projet faisant l'objet de la demande, et, le cas échéant, la réglementation en vigueur au moment de la réalisation des actes et travaux :

- ☒ Le Plan régional d'affectation du sol (PRAS),
☒ Le Règlement régional d'urbanisme (RRU) et (à cocher et remplir, le cas échéant) :
☐ Le plan d'aménagement directeur (PAD) :
☐ Le plan particulier d'affectation du sol (PPAS) :
☒ Le règlement communal d'urbanisme (ou des bâtisses) général ou spécifique : **PLACEMENT DUNE POMPE A CHALEUR AIR-EAU SUR LA COUR EN FACADE AVANT COTE RUE**
☐ Le règlement d'urbanisme zoné (communal ou régional) :
☐ Le permis de lotir :
☐ L'arrêté de classement ou d'inscription sur la liste de sauvegarde ou d'ouverture de la procédure :
☐ Les prescriptions réglementaires du Plan Régional de Mobilité (PRM) et/ou d'un Plan Communal de Mobilité (PCM) :
☐ Autre :

Les dérogations sollicitées (énumérer, expliquer et motiver les dérogations éventuelles) (il ne peut jamais être dérogé au PRAS et au PAD) :

NOUS SOLLICITONS UNE DEROGATION A L'ARTICLE 7 DU REGLEMENT COMMUNAL SUR LES BATISSES POUR LE PLACEMENT DUNE POMPE A CHALEUR AIR-EAU SUR LA COUR EN FACADE AVANT COTE RUE POUR DES BESOINS ECOLOGIQUE ET ECONOMIQUE

NB : en cas de manque de place, compléter sur une fiche similaire, en annexe ou dans la note explicative visée à l'article 5, 2° de l'arrêté.

CADRE XI**Liste des documents joints à la demande de permis d'urbanisme (cocher les documents joints à la demande)**

N.B. : Conformément à l'article 13 de l'arrêté du Gouvernement de la Région de Bruxelles-Capitale du 25 avril 2019 relatif aux enquêtes publiques en matière d'aménagement du territoire, d'urbanisme et d'environnement, ces documents seront chargés par le demandeur sur la plate-forme numérique mise à disposition par l'administration régionale en charge de l'urbanisme. Ils y seront consultables par toute personne durant l'enquête publique.

Types de documents

- ☒ 01. Formulaire de demande de permis d'urbanisme (= Annexe 1. de l'arrêté)
☒ 02. Note explicative
☒ 03. Photos significatives
☒ 04. Plans (localisation, implantation, réalisation, détails)
☐ 05. Plans de synthèse (dossier A3)
☒ 06. Renseignements relatifs au titre de propriété
☒ 07. Preuve du paiement des frais de dossier
☐ 08. Avertissement au(x) (co)propriétaire(s) (= Annexe 2. de l'arrêté) + Preuve de l'avertissement
☐ 09. Mandat
☐ 10. Formulaire permettant au SIAMU de remettre son avis + le cas échéant, la fiche descriptive et ses annexes éventuelles
☐ 11. Avis du SIAMU + Jeu de plans cachetés par le SIAMU (seulement en cas d'application de l'article 330, § 3, du CoBAT)

CADRE IX		Actes et travaux d'infrastructure et/ou d'aménagement urbain et/ou d'aménagement d'espace vert			
VOIRIES : Hiérarchie <input type="checkbox"/> résidentielle <input type="checkbox"/> interquartier <input type="checkbox"/> locale <input type="checkbox"/> principale		Propriété <input type="checkbox"/> communale <input type="checkbox"/> privée <input type="checkbox"/> régionale <input type="checkbox"/> autre :			
Nature des travaux voirie : <input type="checkbox"/> à créer <input type="checkbox"/> en totalité (de façades à façades) <input type="checkbox"/> en partie du profil en travers		<input type="checkbox"/> à rénover/modifier <input type="checkbox"/> en totalité (de façades à façades) <input type="checkbox"/> en partie du profil en travers			
Aménagement Aire d'intervention (superficie totale en m ²) - pleine terre (superficie totale en m ²) - revêtement semi-perméable (superficie totale en m ²) - revêtement imperméable (superficie totale en m ²) Berme/pelouse (m ²) Berme/pelouse (m linéaires) Arbre à haute tige (nombre) Arbre à haute tige (essence) (NB : en cas d'essences variées, fournir un tableau similaire complémentaire, en annexe)		Existant		Projeté	
Voirie (m ²) dont : - chaussée carrossable (m ²) - chaussée carrossable (m linéaires) - stationnement global (m linéaires) - stationnement global (nombre d'emplacements) - stationnement PMR (nombre d'emplacements) - stationnement taxi (nombre d'emplacements) - stationnement voitures partagées (nombre d'emplacements) - stationnement vélos (nombre d'emplacements) - station de vélos partagés (nombre d'emplacements) - zone de livraison (m linéaires) - piste cyclable marquée (m linéaires) - arrêt de transports en commun (nombre et m linéaires) - site propre transports en commun uniquement (m linéaires) - site propre transports en commun + taxis (m linéaires) - site propre transports en commun + vélos (m linéaires) - Trottoir (m ²) - Trottoir (m linéaires) - Trottoir cyclo-piéton (m ²) - Trottoir cyclo-piéton (m linéaires)		Existant		Projeté	
		Type de revêtement		Type de revêtement	
		Existant		Projeté	
ECLAIRAGE PUBLIC Typologie (ex : console, poteau, axiale, ...) Longueur (m linéaires) Points lumineux (nombre) Consommation (kw/h)		Existant		Projeté	
COURS ET ETENDUES D'EAU Curage d'un cours d'eau (m linéaires) Curage d'une étendue d'eau (m ²) Restauration des berges (m linéaires) Restauration d'un cours d'eau voûté (m linéaires) Remise à ciel ouvert (m linéaires)		Existant		Projeté	
ESPACES « VERTS » <input type="checkbox"/> public <input type="checkbox"/> privé Types d'espace « vert » (ex : parc, bois, terrain de sport, etc.) Superficie de l'espace « vert » (m ²) Taux d'imperméabilisation Emprise des travaux (m ²) Type de travaux		Existant		Projeté	
		<input type="checkbox"/> création		<input type="checkbox"/> modification/rénovation	
				<input type="checkbox"/> suppression	

[illegible]

CADRE VII		Tableau des superficies de plancher (m²) (remplir les cases pertinentes en fonction du projet)																	
AFFECTATION SELON LE GLOSSAIRE DU PLAN RÉGIONAL D'AFFECTATION DU SOL		ETAT	-3	-2	-1	Total sous-sol	0	+1	+2	+3	+4	+5	+6	+7	+8	+9	+10	Total hors-sol	
Logement		Existant																	
		Projeté																	
Bureau		Existant																	
		Projeté																	
Equipement d'intérêt collectif ou de service public		Existant																	
		Projeté																	
Commerce	Grand commerce spécialisé	Existant																	
		Projeté																	
	Autre	Existant																	
		Projeté																	
Commerce de gros		Existant																	
		Projeté																	
Etablissement hôtelier		Existant																	
		Projeté																	
Activités productives	artisanales	Existant																	
		Projeté																	
	de haute technologie	Existant																	
		Projeté																	
	industrielles	Existant																	
		Projeté																	
Activités logistiques	de production de services matériels	Existant																	
		Projeté																	
	de production de biens immatériels	Existant																	
		Projeté																	
Services intégrés aux entreprises	Activités logistiques	Existant																	
		Projeté																	
	Autre (à préciser)	Existant																	
		Projeté																	
Total de la superficie plancher		Existant																	
		Projeté																	

SANS OBJET

<u>LOGEMENT COLLECTIF / PARTAGÉ/MODULAIRE</u>			
Nombre de chambres / d'entités / d'unités (Préciser le(s) type(s) de logement)	
<u>ETABLISSEMENT HÔTELIER</u>			
Nombre de chambres ou d'entités	
<u>CONSTRUCTIONS ET INFRASTRUCTURES ACCESSIBLES AU PUBLIC</u>			
Capacité d'accueil maximale (nombre de personnes)	

- ☐ Demande de permis d'urbanisme concernant un bien classé ou inscrit sur la liste de sauvegarde ou en cours de classement ou d'inscription.
date de l'arrêté :
- ☐ Demande de « permis d'urbanisme modificatif » (portant sur des parties non mises en œuvre d'un permis délivré et en cours de validité).
permis initial délivré le : réf communale : réf régionale :
- ☐ Modification d'une demande de permis d'urbanisme en cours de procédure.
réf communale : réf régionale : de la demande initiale.
- ☐ Demande de permis d'urbanisme pouvant bénéficier d'un délai de péremption de dix ans (demandes relatives à des actes et travaux récurrents ou s'inscrivant dans un programme de gestion de l'ensemble du bien concerné et relatives soit une zone d'espaces verts soit l'une des hypothèses de compétence du fonctionnaire délégué visées à l'article 123/2, § 1^{er}, 1° à 3°, du CoBAT)
- ☒ Demande ne présentant aucune des particularités précédentes.

CADRE VI

Caractéristiques du projet (remplir les cases pertinentes en fonction du projet)

NB : en cas de bâtiments multiples, remplir le tableau ci-dessous pour la globalité du projet et un tableau par bâtiment détaillant les données pertinentes.

TERRAIN

Superficie du terrain (m^2)

S

.....

CONSTRUCTION HORS-SOL

Total de la superficie de plancher de tous les niveaux hors-sol
(totalement ou partiellement) (m^2)

P

Existant

Projeté

Rapport plancher hors-sol/superficie du terrain

P/S

Volume total de la construction hors-sol (m^3)

EMPRISE DE LA CONSTRUCTION

Superficie au sol, calculée en projection horizontale sur la(les) parcelle(s), occupée ou surplombée par des constructions hors-sol, déduction faite des auvents et marquises (m^2)

E

Taux d'emprise

E/S

SUPERFICIE IMPERMEABLE

Superficie totale de la (des) construction(s), cumulée à la superficie de toutes les surfaces imperméables égouttées, telles que les voies d'accès, aires de stationnement, terrasses, constructions enterrées, ... (m^2)

I

Taux d'imperméabilisation

I/S

SUPERFICIE DE TOITURE VERTE OU VERDURISEE/VEGETALISEE (m^2)

CITERNE D'EAU DE PLUIE (m^3)

DISPOSITIF DE GESTION DES EAUX PLUVIALES (m^3)

LOGEMENT

Nombre de :

- studios
- appartements 1 ch.
- appartements 2 ch.
- appartements 3 ch.
- appartements 4 ch. ou plus
- maisons unifamiliales

Nombre total de logements

L

Densité de logements par hectare

L/Sx10.
000

Superficie de terrain (m^2) par logement

S/L

CADRE XIII	Auteur de projet (à remplir, le cas échéant, si l'auteur des plans est un professionnel (paysagiste, architecte d'intérieur, géomètre, graphiste, ...) et si les actes et travaux ne nécessitent pas l'intervention obligatoire d'un architecte)
Coordonnées de l'auteur de projet et/ou d'autre(s) intervenant(s)	
M/Mme - Prénom :	Nom : Profession :
Adresse : <u>RUE DUMOULIN A PAPIER 54A</u>	
Téléphone :	Fax : E-mail : <input checked="" type="checkbox"/>

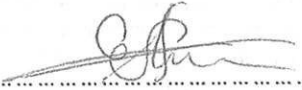
CADRE XIV	Déclaration du demandeur
<p>Je déclare avoir pris connaissance de la réglementation en vigueur visée au cadre X</p> <p><input checked="" type="checkbox"/> Je déclare n'avoir relevé aucune contradiction entre ces dispositions et le projet faisant l'objet de la demande</p> <p><input checked="" type="checkbox"/> Je sollicite les dérogations mentionnées dans le cadre X</p> <p>Je certifie que les renseignements repris dans le présent cadre sont sincères et exacts.</p> <p>Je joins à ma demande les documents répertoriés au cadre XI.</p> <p>Le (date) <u>16/09/2024</u> Signature(s) </p>	

Remarque générale : les données fournies dans le cadre de la présente demande sont stockées, aux fins de gestion administrative des demandes de permis, dans la base de données informatique NOVA. Certaines données peuvent également figurer sur le site internet régional de l'urbanisme (exemple : l'affiche d'enquête publique pendant la durée de celle-ci).

GLOSSAIRE des principaux termes utilisés dans le présent formulaire de demande :

Accessoire : complémentaire de l'affectation principale et de superficie relative généralement faible.

Activités artisanales : activités de production où la création, la transformation ou l'entretien de biens meubles s'exerce principalement de manière manuelle et pouvant s'accompagner d'une vente directe au public.

Activités industrielles : activités de production mécanisée portant sur la fabrication ou la transformation de biens meubles ou sur l'exploitation de source d'énergie.

Activités de haute technologie :

1° Recherche en laboratoire ou conception utilisant et mettant en œuvre de manière significative des technologies avancées ;

2° Activités productives de biens et de services recourant de manière significative au transfert de technologies en provenance des universités et des instituts supérieurs d'enseignement ou au résultat des recherches d'un laboratoire ou d'un bureau d'études.

Activités logistiques : processus intégré d'opérations que subit un produit fini après sa fabrication jusqu'à sa livraison au client, y compris l'étiquetage, le conditionnement, le stockage, la gestion de stock, la livraison, l'entretien et le service après-vente. Sont assimilés aux activités logistiques, les travaux de gestion ou d'administration et les commerces qui en sont l'accessoire.

Activités productives : activités artisanales, activités de haute technologie, activités industrielles, activités de production de services matériels et de biens immatériels. Sont assimilés aux activités productives, les travaux de gestion ou d'administration, l'entreposage et les commerces qui en sont l'accessoire.

Activités de production de biens immatériels : activités de conception et/ou de production de biens immatériels fondée sur un processus intellectuel ou de communication ou liés à la société de la connaissance (production de biens audiovisuels, de logiciels, studios d'enregistrement, formation professionnelle spécialisée, services pré-press, call centers, ...) ou encore relevant des technologies de l'environnement.

Activités de production de services matériels : activité de prestation de services ou liée à la prestation de services s'accompagnant du traitement d'un bien indépendamment de son processus de fabrication (ex. : transport de documents, entreposage de biens, services de nettoyage, de dépannage et d'entretien...).

Arbre à haute tige : arbre dont le tronc mesure au moins 40 cm de circonférence à 1,50 mètre de hauteur et qui atteint au moins 4,00 m.

Architecte : la profession d'architecte est réglementée en Belgique. Pour pouvoir exercer valablement la profession, il faut être membre d'un des tableaux de l'Ordre des Architectes et être légalement assuré en responsabilité professionnelle (cfr loi du 20/02/1939 sur la protection du titre et de la profession d'architecte et loi du 26/06/1963 créant un Ordre des architectes).

Bureau : local affecté :

- soit aux travaux de gestion ou d'administration d'une entreprise, d'un service public, d'un indépendant ou d'un commerçant ;
- soit à l'activité d'une profession libérale, à l'exclusion des professions médicales et paramédicales ;
- soit aux activités des entreprises de service intellectuel à l'exclusion des activités de production de services matériels et de biens immatériels.

Citerne de récupération des eaux pluviales : citerne dont la fonction essentielle est le stockage des eaux pluviales pour leur réutilisation pour des usages domestiques.

Commerce : ensemble des locaux accessibles au public dans lesquels lui sont fournis des services ou dans lesquels lui sont vendus des biens meubles, y compris les bureaux accessoires et locaux annexes.

Commerce de gros : ensemble des locaux dans lesquels sont vendus des biens meubles en quantités importantes à des détaillants, y compris les bureaux accessoires et locaux annexes.

Destination : la fonction à laquelle le bien doit être employé d'après le permis de bâtir ou d'urbanisme y relatif. A défaut de permis ou d'informations à ce sujet dans le permis, la destination s'entend de l'affectation donnée au bien par les plans auxquels le titre II du CoBAT confère une valeur réglementaire.

Dispositif de gestion des eaux pluviales : technique(s) d'aménagement et/ou ouvrage(s) assurant le stockage temporaire des eaux pluviales, au travers d'une ou plusieurs fonction(s) d'infiltration, d'évaporation, d'évapotranspiration et/ou de débit régulé.

Enseigne : inscription, forme, image ou ensemble de celles-ci apposé(e) sur un immeuble et relative/relatif à une activité qui s'y exerce. Ne peut être assimilée à une enseigne une mention profitant à des tiers, telle que l'indication d'une marque ou de leurs produits.

Entreposage : stockage de biens meubles à ciel ouvert ou non.

Équipement d'intérêt collectif ou de service public : construction ou installation qui est affectée à l'accomplissement d'une mission d'intérêt général ou public, notamment les services des pouvoirs locaux, les immeubles abritant les assemblées parlementaires et leurs services, les équipements scolaires, culturels, sportifs, sociaux, de santé, de culte reconnus et de morale laïque. Sont également considérés comme de l'équipement d'intérêt collectif ou de service public, les missions diplomatiques, les postes consulaires de carrière des États reconnus par la Belgique ainsi que les représentations des entités fédérées ou assimilées de ces États. Sont exclus les locaux de gestion ou d'administration des autres services publics.

Établissement hôtelier : établissement d'accueil de personnes pouvant offrir des prestations de services à la clientèle, tel que hôtel, auberge, auberge de jeunesse, motel, pension, apart-hôtel, flat-hôtel, ...

Grand commerce spécialisé : commerce de superficie supérieure ou égale à 500 m² et dont l'activité consiste en la fourniture de services ou la vente de biens meubles qui relève d'un secteur spécialisé à l'exclusion du secteur alimentaire.

Logement : ensemble de locaux destinés à l'habitation, réunissant les fonctions de sommeil, de séjour, de préparation et de prise des repas et d'hygiène et non interrompue par les éventuelles parties communes de l'immeuble.

Logement modulaire : logement répondant aux conditions cumulatives suivantes :

- être formé par des modules composés de matériaux légers, déplaçable et temporaire ;
- présenter un caractère social prépondérant ;
- être installé par un opérateur immobilier public ou par toute autre personne agréée à cet effet ;
- avoir une superficie de plancher nette minimale déterminée en fonction du nombre de personnes occupant le logement ; cette superficie nette minimale ne peut être inférieure à 12 m² pour un logement occupé par une personne.

Logement partagé : logement destiné à l'habitation de plusieurs ménages.

Parcelle : parcelle cadastrale.

Publicité :

inscription, forme ou image destinée à informer le public ou à attirer son attention, quel que soit le type de format ou de technologie utilisé, en ce compris le dispositif qui la supporte, à l'exclusion des enseignes et de la signalisation des voiries, lieux et établissements d'intérêt général ou à vocation touristique. La publicité peut être : - d'intérêt public (totalement ou principalement), c'est-à-dire liée (totalement ou principalement) à des événements culturels, sportifs ou sociaux, concerner des panneaux explicatifs, des campagnes de sensibilisation concernant la santé publique, le social, la culture, la mobilité d'intérêt public, l'environnement ou concerner une enquête publique. - d'intérêt commercial (totalement ou principalement), c'est-à-dire liée visant des marques, produits et/ou services commerciaux.

Publicité associée à l'enseigne : publicité dont le message publicitaire est axé sur un produit ou un service distribué ou presté par l'occupant commercial ou industriel de l'immeuble et qui n'est pas susceptible d'être modifié pendant la durée du permis.

Situation existante : situation existante de droit et non de fait.

Superficie de plancher : totalité des planchers mis à couvert et offrant une hauteur libre d'au moins de 2,20 m dans tous les locaux, à l'exclusion des locaux situés sous le niveau du sol qui sont affectés au parcage, aux caves, aux équipements techniques et aux dépôts. Les dimensions des planchers sont mesurées au nu extérieur des murs des façades, les planchers étant supposés continus, sans tenir compte de leur interruption par les cloisons et murs intérieurs, par les gaines, cages d'escaliers et d'ascenseurs.

Terrain : parcelle ou ensemble de parcelles contigües, cadastrées ou non, appartenant à un même propriétaire.

Utilisation : l'utilisation s'entend, au sein de la destination visée à l'article 98, §1^{er}, 5^o, a), de l'activité précise qui s'exerce dans ou sur le bien. À défaut d'informations à ce sujet dans le permis, la première utilisation est considérée comme une modification d'utilisation.

Vu pour être annexé à l'arrêté du Gouvernement de la Région Bruxelles-Capitale du 4 juillet 2019 modifiant l'arrêté du Gouvernement de la Région de Bruxelles-Capitale du 12 décembre 2013 déterminant la composition du dossier de demande de permis d'urbanisme

Bruxelles, 2019.

Pour le Gouvernement de la Région de Bruxelles-Capitale,
Le Ministre-Président du Gouvernement de la Région de Bruxelles-Capitale chargé des Pouvoirs locaux, du Développement territorial, de la Politique de la Ville, des Monuments et Sites, des Affaires étudiantes, du Tourisme, de la Fonction publique, de la Recherche scientifique et de la Propreté publique,

Rudi VERVOORT

DEMANDE DE PERMIS D'URBANISME-NOTE EXPLICATIVE

ADRESSE : RUE DU MOULIN A PAPIER 54A- 1160 AUDERGHEM

DEMANDEUR :

TEL :

DATE : 16/09/2024

OBJET DE LA DEMANDE : PLACEMENT D'UNE POMPE A CHALEUR AIR-EAU.

Nous souhaitons placer une pompe à chaleur air-eau sur la cour en façade avant coté rue de la maison rue du moulin à papier 54A à 1160 Auderghem.

La première raison est économique. Il y a des travaux de rénovation qui débutent sous peu et consistent particulièrement à isoler la maison. Dans ce contexte il est plus intéressant d'avoir une pompe à chaleur car nous chauffons beaucoup moins pour une plus grande efficacité thermique. Cela réduira de fait nos factures énergétiques d'autant plus que l'installation sera complétée par des panneaux photovoltaïques.

L'autre raison est simplement écologique. Nous souhaitons réduire autant que possible l'utilisation des énergies fossiles. Notre moyen actuel de chauffage est le gaz naturel. Opter pour un dispositif électrique et sans émission de gaz carbonique est la modeste contribution que nous pouvons faire pour la planète. Nous sommes assez sensibles à l'environnement et estimons que notre état de santé général est intimement lié à celui de la planète.

Il y a aussi un aspect sécurité. En plus de son caractère très inflammable, le chauffage au gaz peut dans certains cas produire du monoxyde de carbone (situation de combustion incomplète). Notre chaudière qui ne fonctionne quasi plus avait près de 25 ans d'âge. Son fonctionnement était devenu problématique avec de réel risque d'intoxication au monoxyde de carbone. Faire ce changement est une nécessité pour nous d'autant plus que l'hiver débute et que nous ne disposons plus réellement de moyen de chauffage fiable

La pompe à chaleur que nous souhaitons installer à une puissance de 5,7 kW (A- 10/W55). Le niveau sonore est de 45dB(A). En comparatif c'est le bruit de fonctionnement d'un frigo. Pas de quoi perturber le voisinage. L'installation est souhaitée dans la petite cour de la maison (cela n'est pas sur la zone de recul) qui donne sur la rue. Elle n'est pas visible des voisins de l'arrière et de gauche (obstruée par la maison). De la rue, elle est obstruée par la végétation et un dispositif pour fleurs. Elle sera posée et vissée au sol et n'entravera pas la circulation. Elle est de petites dimensions (L x P x H = 84 x 33 x 88 cm). Cette cour est l'unique lieu de placement de cette pompe à chaleur si on considère tous les aspects.

22/05/2018

DATE: 16/09/2024

Page 1 of 2

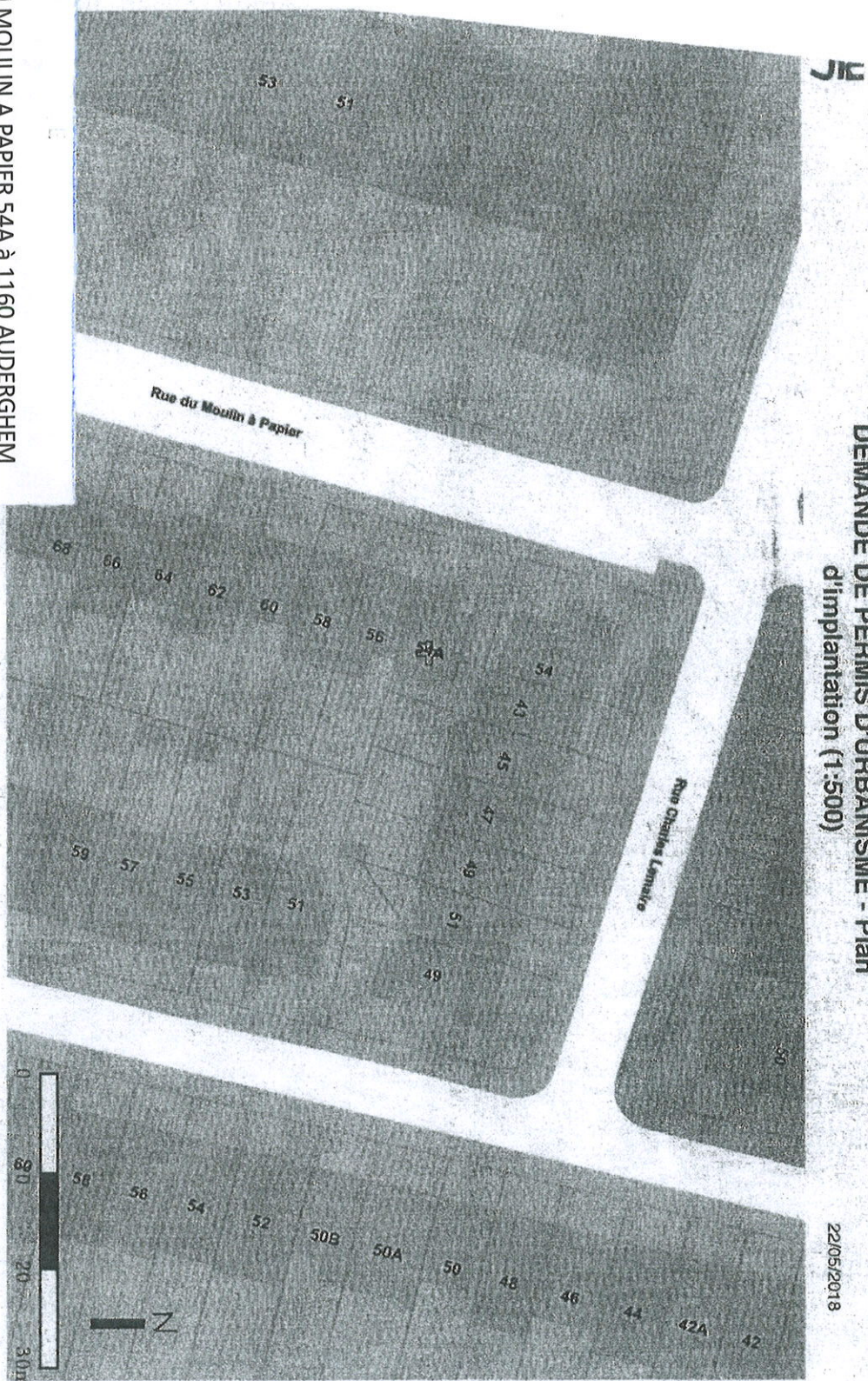



DEMANDE DE PERMIS D'URBANISME - Plan de la situation **EXISTANTE**
(1:100)
23/05/2018

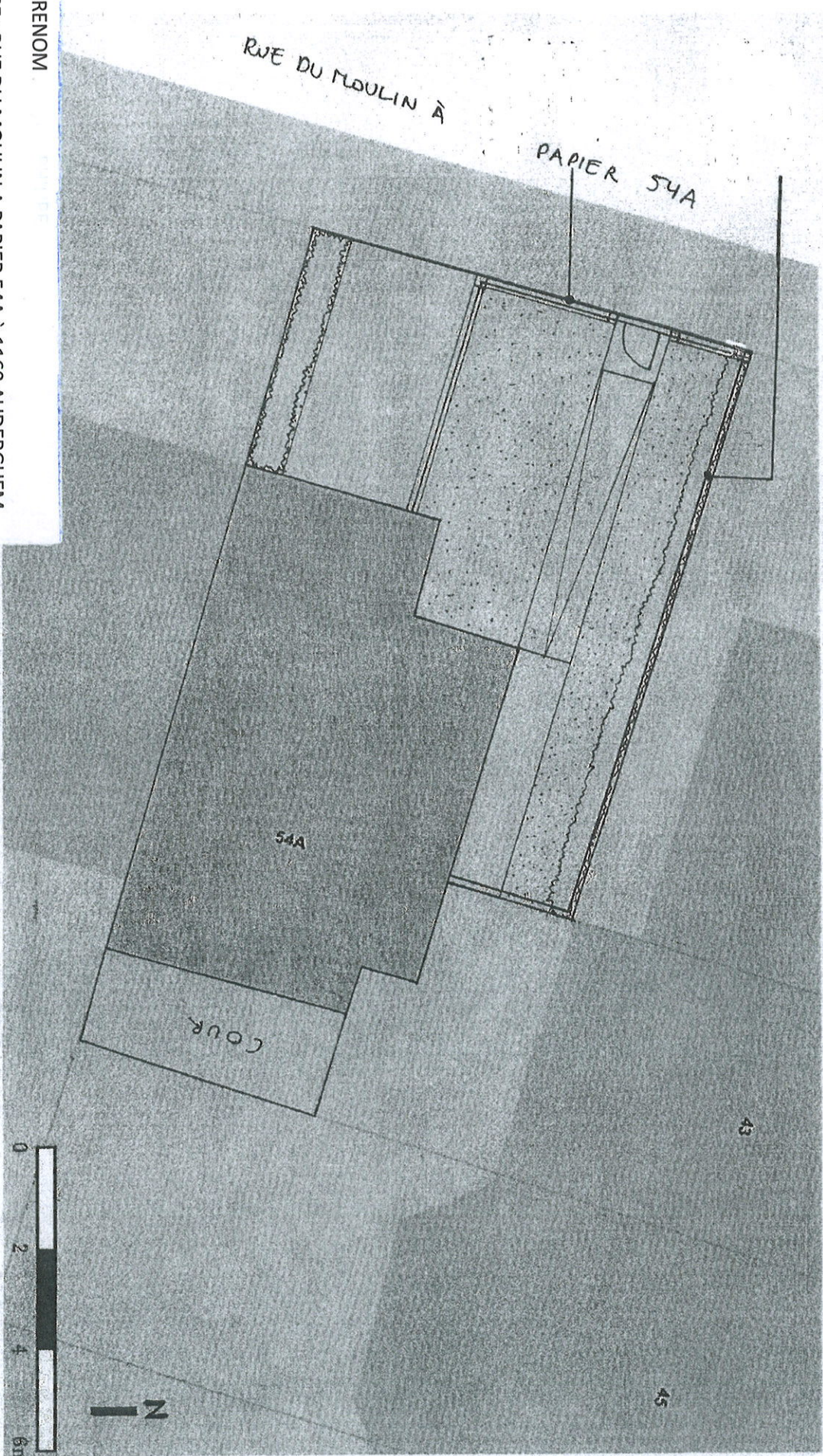

NOM PRENOM

ADRESSE : RUE DU MOULIN A PAPIER 54A à 1160 AUDERGHEN

OBJET : PLACEMENT D'UNE POMPE A CHALEUR AIR-EAU EXTERNE

NUMERO PLAN : 314

DATE : 16/09/2024



DEMANDE DE PERMIS D'URBANISME - Plan de la situation
(1:100)
PROJETEE
23/05/2018

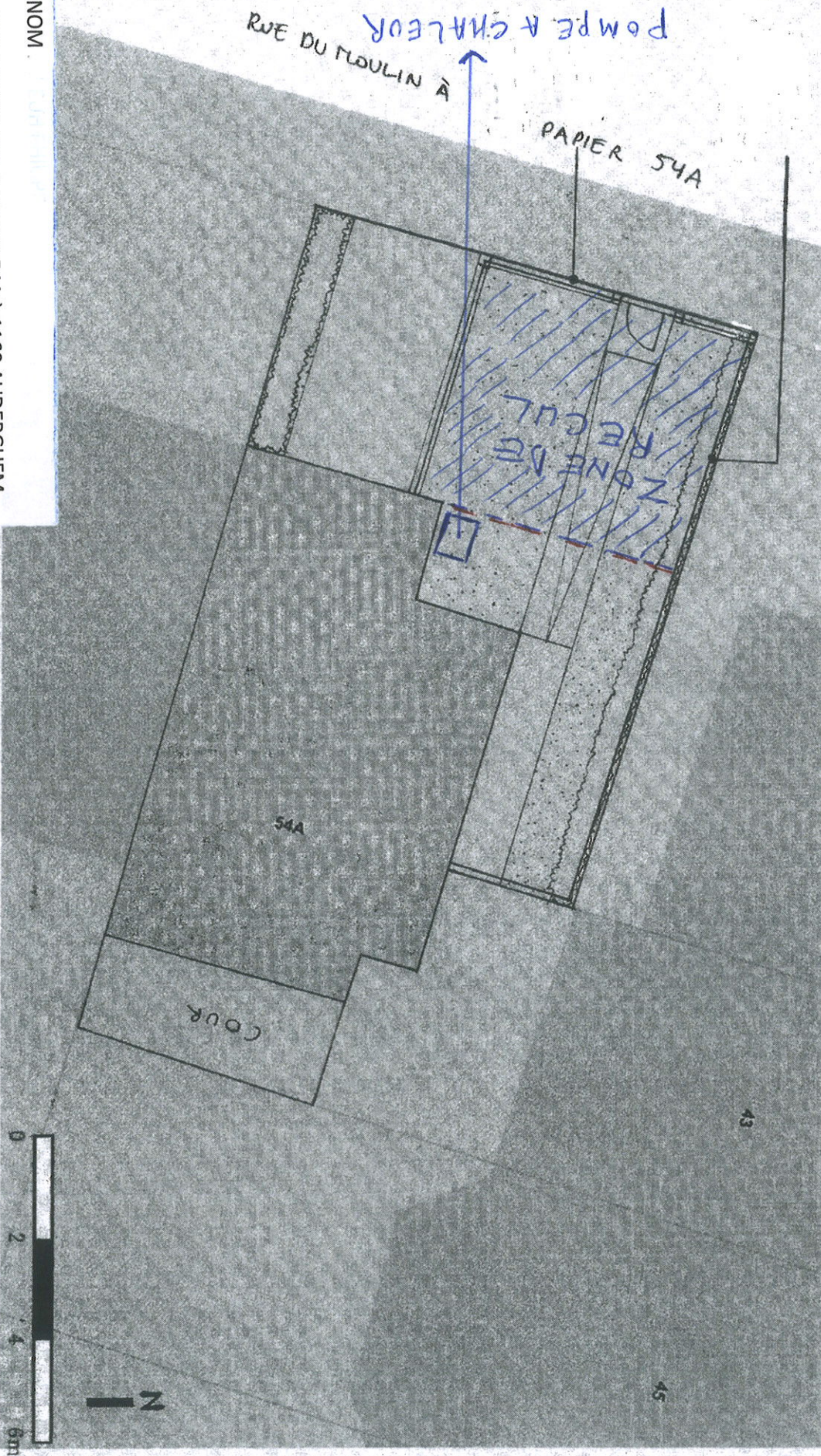

NOM PRENOM

ADRESSE : RUE DU MOULIN A PAPIER 54A à 1160 AUDERGHEN

OBJET : PLACEMENT D'UNE POMPE A CHALEUR AIR-EAU EXTERNE

NUMERO PLAN : 414

DATE : 16/09/2024

DEMANDE DE PERMIS D'URBANISME - Plan d'implantation (1:500)

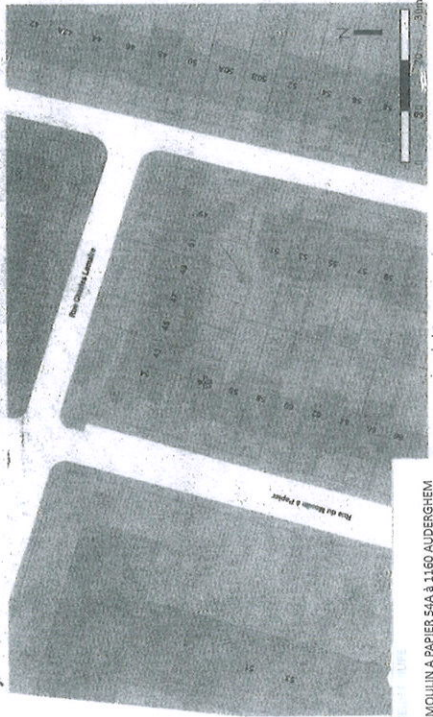

NOM PRENOM :
ADRESSE : RUE DU MOULIN A PAPIER S4A à 1160 AUDERGHEN
OBJET : PLACEMENT D'UNE POMPE A CHALEUR AIR-EAU EXTERNE
NUMERO PLAN : 214
DATE : 16/09/2024

Département : H
Date : 16/09/2024

DEMANDE DE PERMIS D'URBANISME - Plan de situation (1:5000)

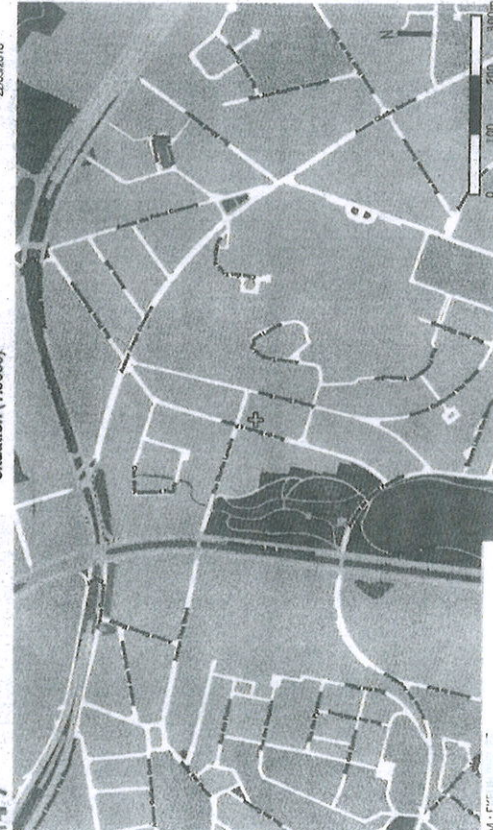

NOM PRENOM :
ADRESSE : RUE DU MOULIN A PAPIER S4A à 1160 AUDERGHEN
OBJET : PLACEMENT D'UNE POMPE A CHALEUR AIR-EAU EXTERNE
NUMERO PLAN : 214
DATE : 16/09/2024

Département : H
Date : 16/09/2024

DEMANDE DE PERMIS D'URBANISME - Plan de la situation PROJETEE (1:100)

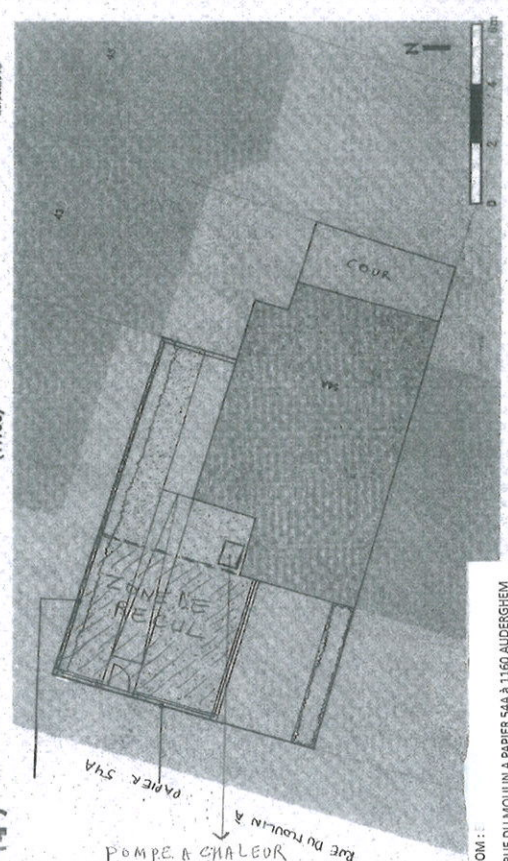

NOM PRENOM :
ADRESSE : RUE DU MOULIN A PAPIER S4A à 1160 AUDERGHEN
OBJET : PLACEMENT D'UNE POMPE A CHALEUR AIR-EAU EXTERNE
NUMERO PLAN : 414
DATE : 16/09/2024

DEMANDE DE PERMIS D'URBANISME - Plan de la situation EXISTANTE (1:100)

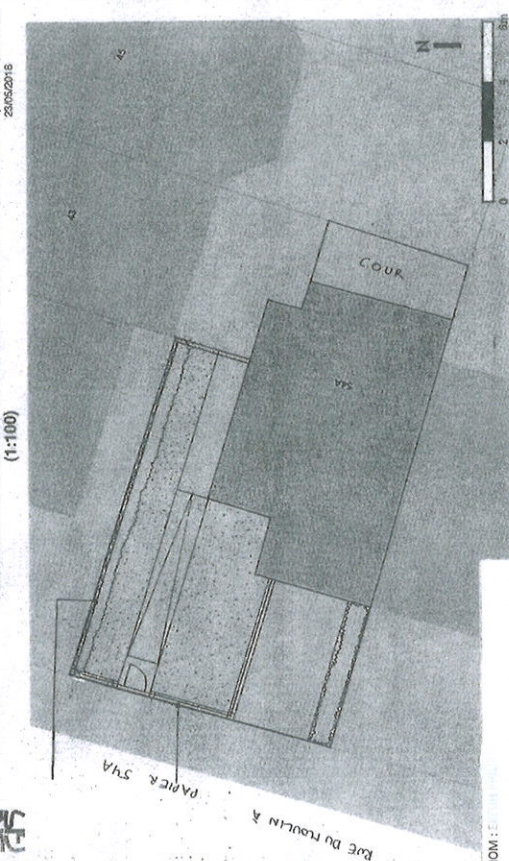

NOM PRENOM :
ADRESSE : RUE DU MOULIN A PAPIER S4A à 1160 AUDERGHEN
OBJET : PLACEMENT D'UNE POMPE A CHALEUR AIR-EAU EXTERNE
NUMERO PLAN : 314
DATE : 16/09/2024

PLANS DE SYNTHÈSE

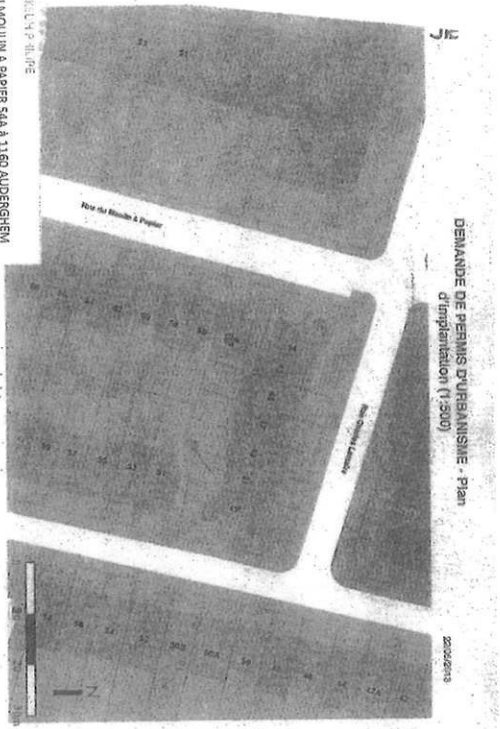

NOM PRENOM : SELYA P. ILIPE
 ADRESSE : RUE DU MOULIN A PAPIER S4A à 1160 AUDERGHEN
 OBJET : PLACEMENT D'UNE POMPE A CHALEUR AIR-EAU EXTERNE
 NUMERO PLAN : 214
 DATE : 16/09/2024

Demandeur : SELYA P. ILIPE
 Date + Signature : Page 1 of 2

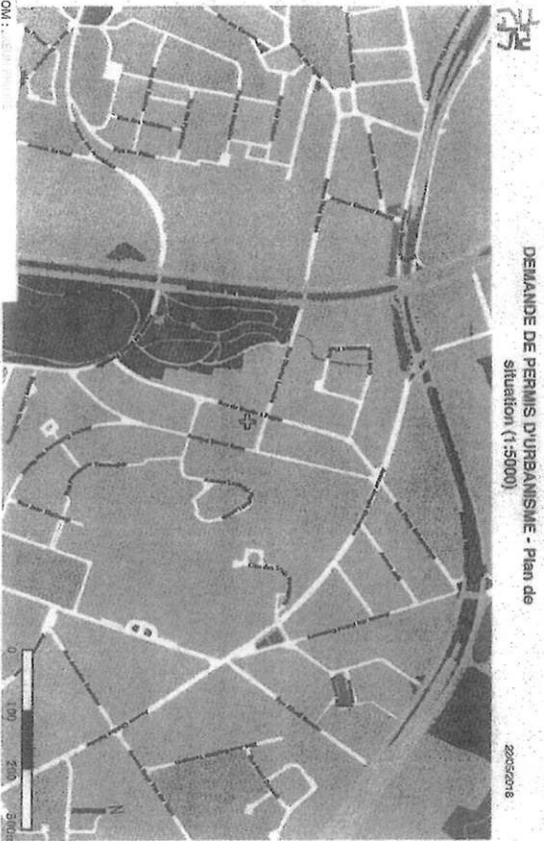

DEMANDE DE PERMIS D'URBANISME - Plan de situation (1:5000)

2024/09/16

NOM PRENOM : SELYA P. ILIPE
 ADRESSE : RUE DU MOULIN A PAPIER S4A à 1160 AUDERGHEN
 OBJET : PLACEMENT D'UNE POMPE A CHALEUR AIR-EAU EXTERNE
 NUMERO PLAN : 214
 DATE : 16/09/2024

Demandeur : SELYA P. ILIPE
 Date + Signature : Page 1 of 2

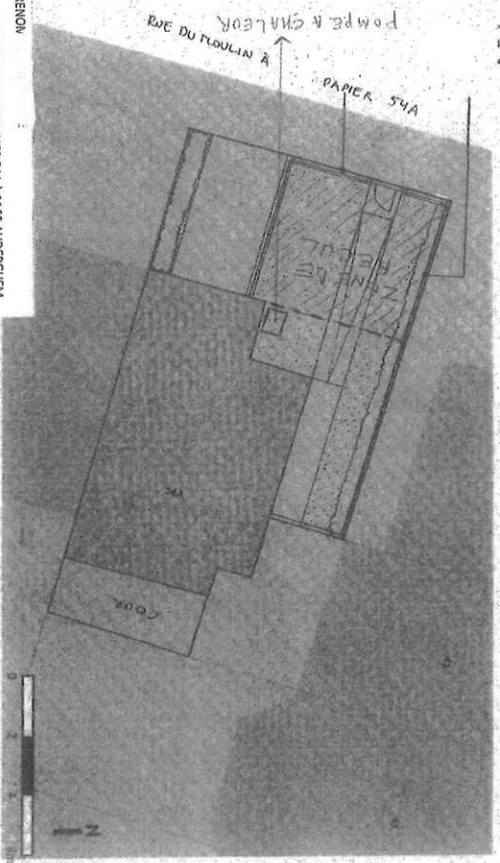

DEMANDE DE PERMIS D'URBANISME - Plan de la situation PROJETEE (1:100)

2024/09/16

NOM PRENOM : SELYA P. ILIPE
 ADRESSE : RUE DU MOULIN A PAPIER S4A à 1160 AUDERGHEN
 OBJET : PLACEMENT D'UNE POMPE A CHALEUR AIR-EAU EXTERNE
 NUMERO PLAN : 414
 DATE : 16/09/2024

Page 1 of 2

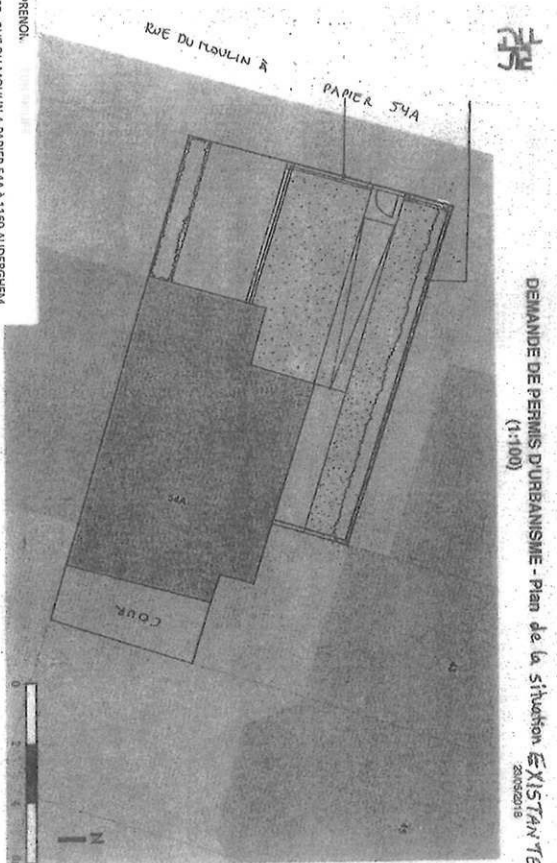

DEMANDE DE PERMIS D'URBANISME - Plan de la situation EXISTANTE (1:100)

2024/09/16

NOM PRENOM : SELYA P. ILIPE
 ADRESSE : RUE DU MOULIN A PAPIER S4A à 1160 AUDERGHEN
 OBJET : PLACEMENT D'UNE POMPE A CHALEUR AIR-EAU EXTERNE
 NUMERO PLAN : 314
 DATE : 16/09/2024

Page 1 of 2

SITUATION EXISTANTE

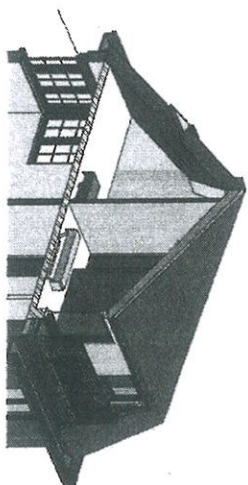

3D zoom aménagements

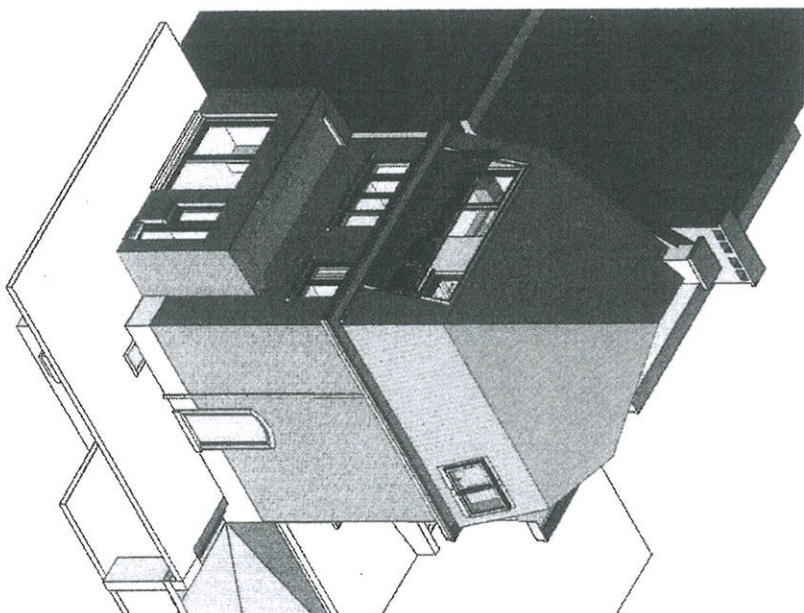

3D cadrage 2

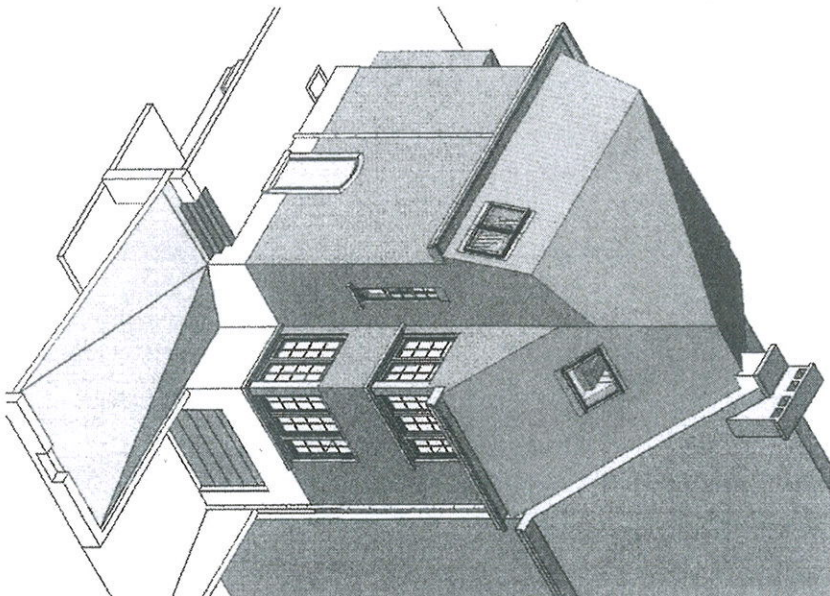

3D cadrage 1

NOM PRENOM .

ADRESSE : RUE DU MOULIN A PAPIER 54A à 1160 AUDERGHEN

OBJET : PLACEMENT D'UNE POMPE A CHALEUR AIR-EAU EXTERNE

NUMERO PLAN :

DATE :

16/09/2024

	Boulevard des Invalides, 91 1160 Auderghem T +32 2 201 93 99 pp@mrk.archi	MAÎTRE D'OUVRAGE : M. L.	ADRESSE DU PROJET : Rue du Moulin à papier 54A 1160 Auderghem	3D Esquisse Ech : Date d'édition : 12/07/2023 11:00:58
---	---	------------------------------------	--	---

SITUATION PROJETEE

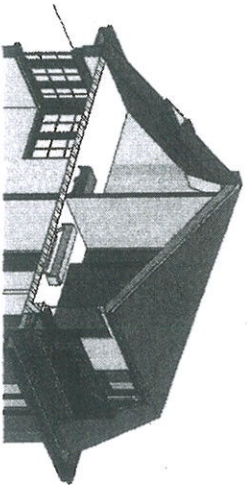

3D zoom aménagements

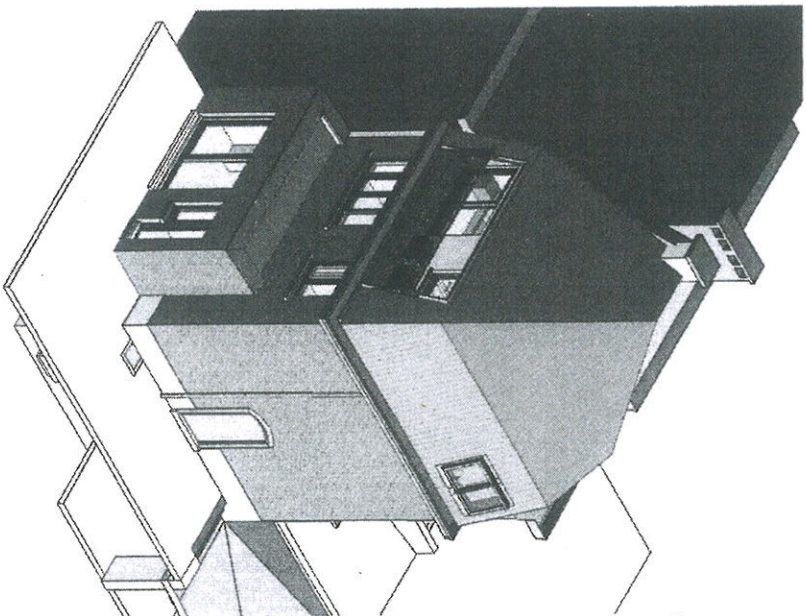

3D cadrage 2

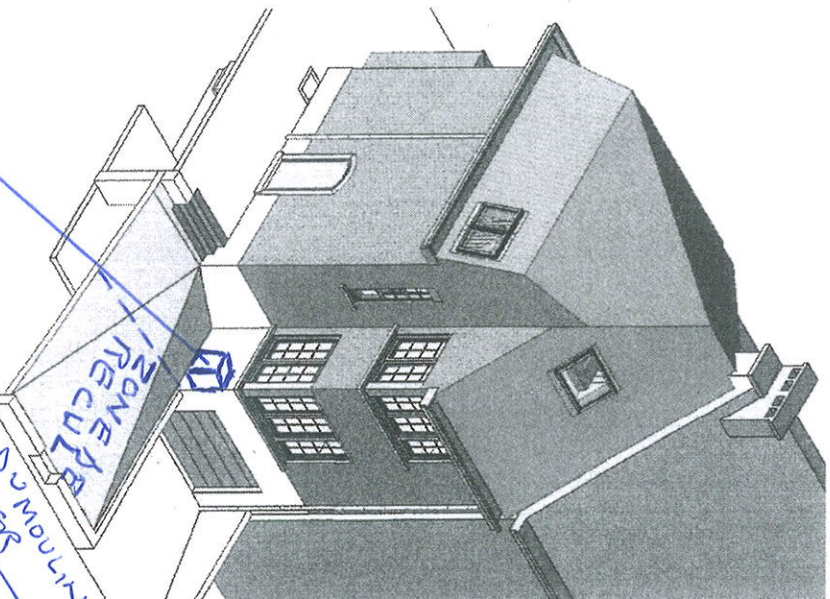

3D cadrage 1

NOM PRENOM :

ADRESSE : RUE DU MOULIN A PAPIER 54A à 1160 AUDERGHEN

OBJET : PLACEMENT D'UNE POMPE A CHALEUR AIR-EAU EXTERNE

NUMERO PLAN :

DATE : 16/09/2024

EF

	Boulevard des Invalides, 91 1160 Auderghem T +32 2 201 83 86 pp@rha.wb.be	MAITRE D'OUVRAGE : M. <i>DEBIE</i>	ADRESSE DU PROJET : Rue du Moulin à papier 54A 1160 Auderghem	3D Esquisse Ech : Date d'édition : 12/07/2023 11:40:58
---	--	---------------------------------------	---	--

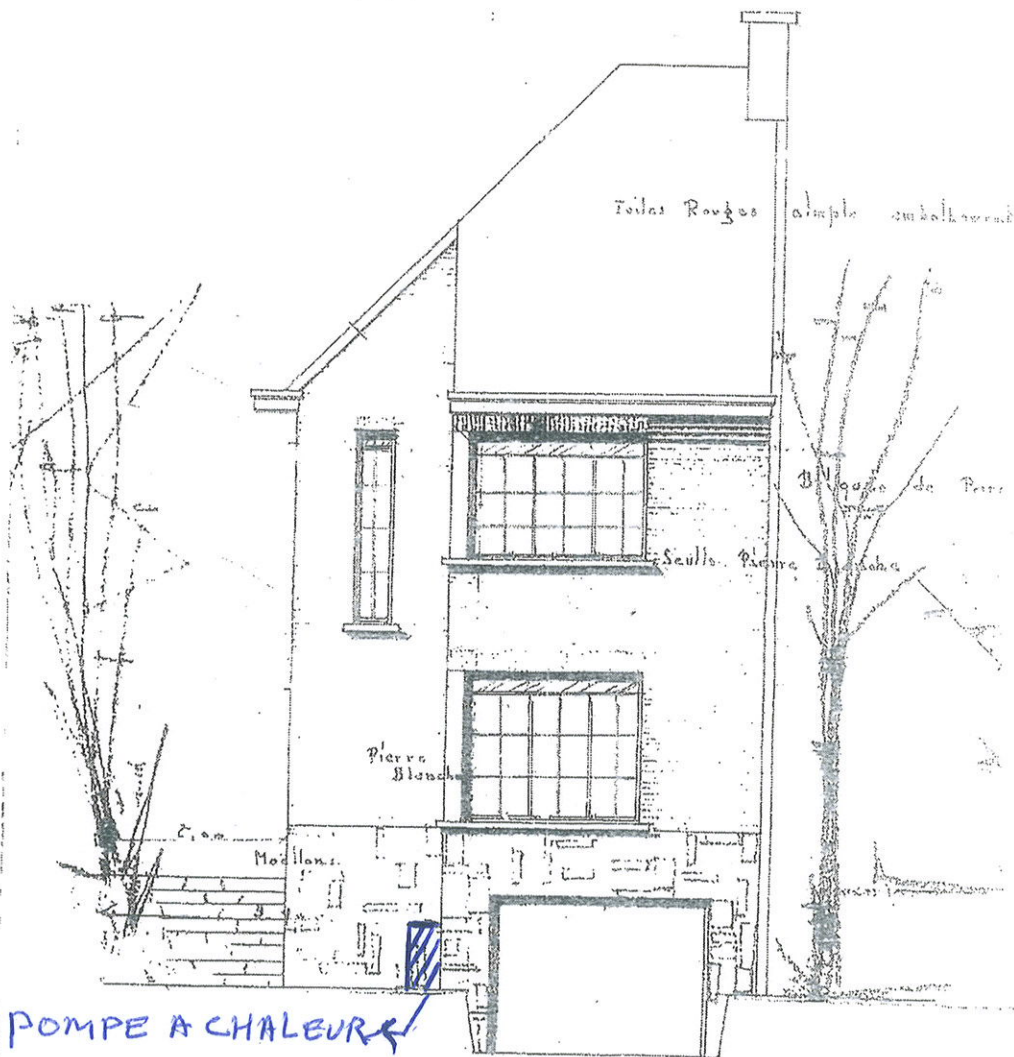

SITUATION PROJETEE

NOM PRENOM :

ADRESSE : RUE DU MOULIN A PAPIER 54A à 1160 AUDERGHEM

OBJET : PLACEMENT D'UNE POMPE A CHALEUR AIR-EAU EXTERNE

NUMERO PLAN :

DATE :

16/09/2024

AVD

27.11.17

016864

STEDENBOUW-URBANISME

Besluiting van het College
van Burgemeester en Schepenen
van Audergem
in zitting van

VOORWAARDEN 09 JAN 2018

De Gemeentesecretaris
is gemachtigd
de desbetreffende
in naam van

het College
te bevestigen
de zekering
te leveren

[Handwritten signatures and stamps]

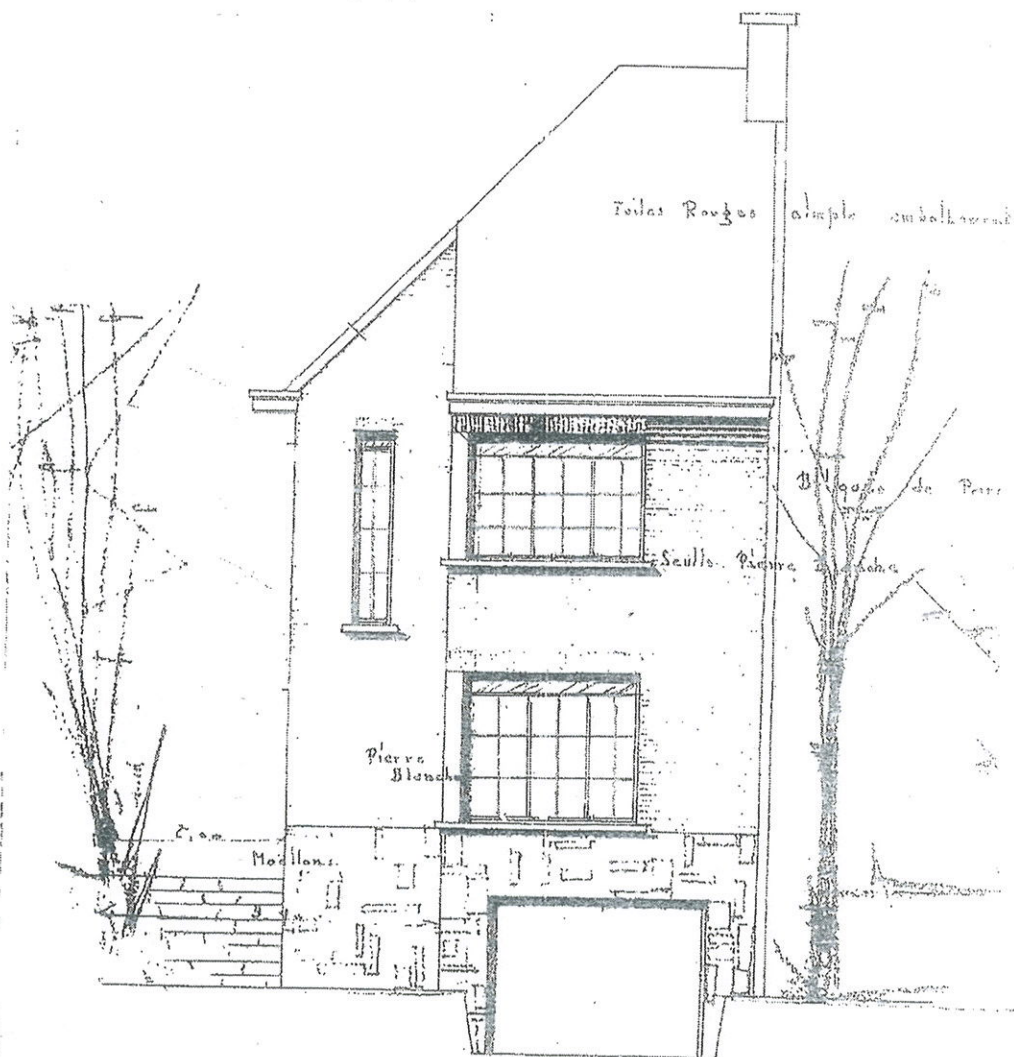

F A C I L I T É
SITUATION EXISTANTE

NOM PRENOM :
ADRESSE : RUE DU MOULIN A PAPIER 54A à 1160 AUDERGHEM
OBJET : PLACEMENT D'UNE POMPE A CHALEUR AIR-EAU EXTERNE
NUMERO PLAN :
DATE : 16/09/2024

Besluiting van het College
van Burgemeester en Schepenen
van Oudergem
in zitting van

VOORWAARDEN VAN 2010

De Gemeentesecretaris
De schepen
De schepen
De schepen

De schepen
De schepen
De schepen

27.11.17 816861
STEDENBOUW-URBANISME

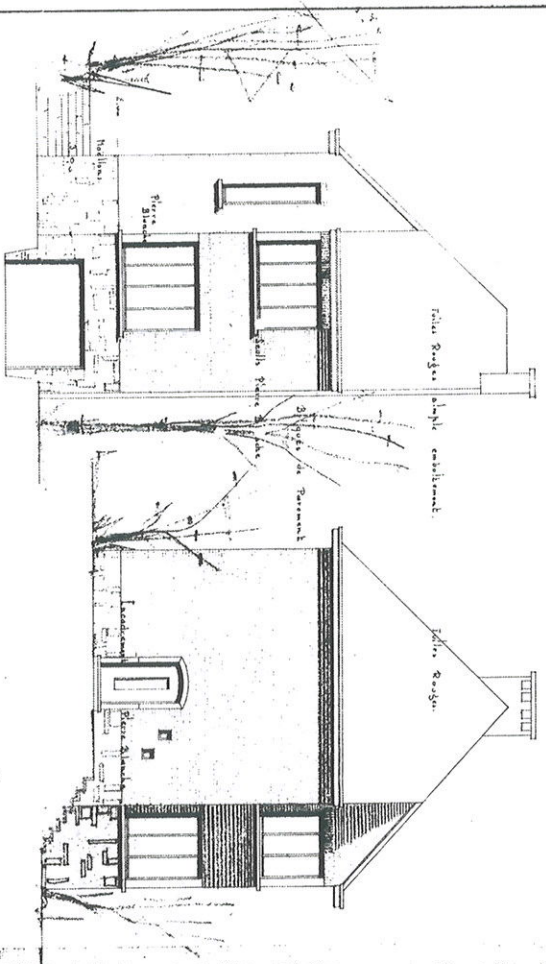

FACADE AVANT

FACADE LATÉRALE

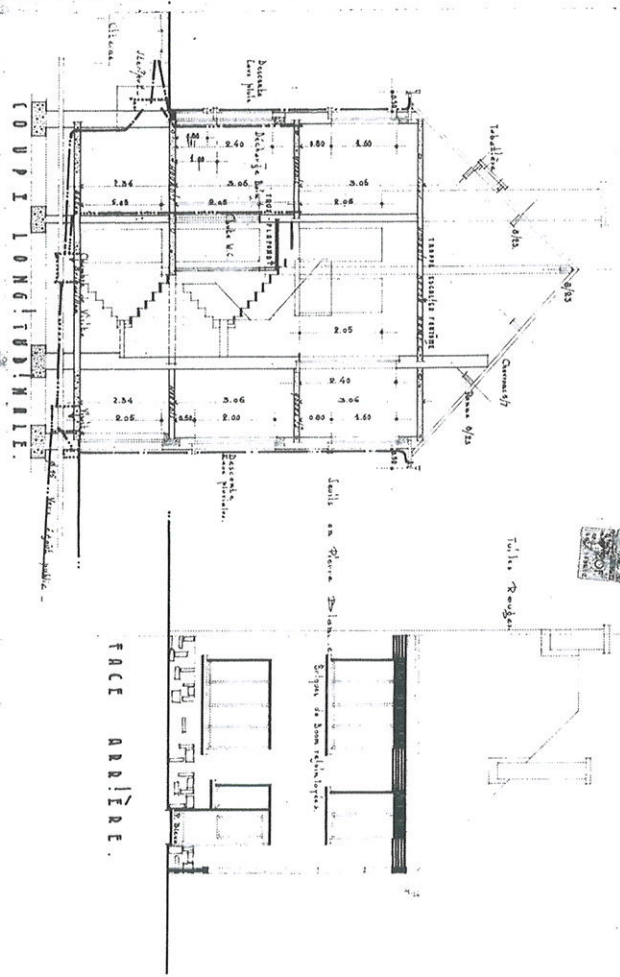

FACADE ARRIÈRE

COUPÉ LONGITUDINALE

NOM PRENOM :

ADRESSE : RUE DU MOULIN A PAPIER 54A à 1160 AUDEBERGHEM

OBJET : PLACEMENT D'UNE POMPE A CHALEUR AIR-EAU EXTERNE

NUMERO PLAN :

DATE :

16/09/2024

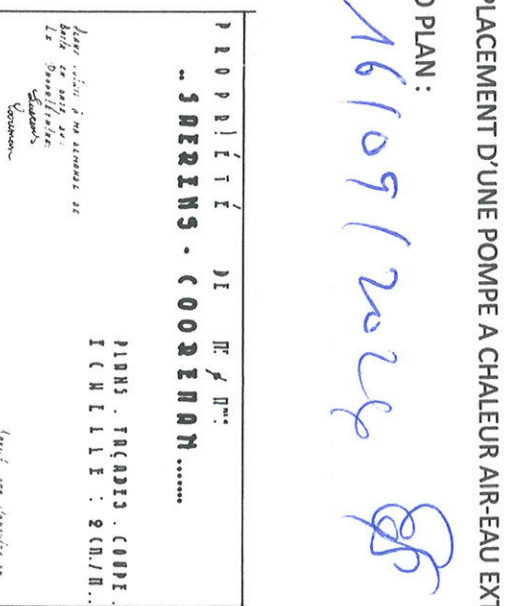
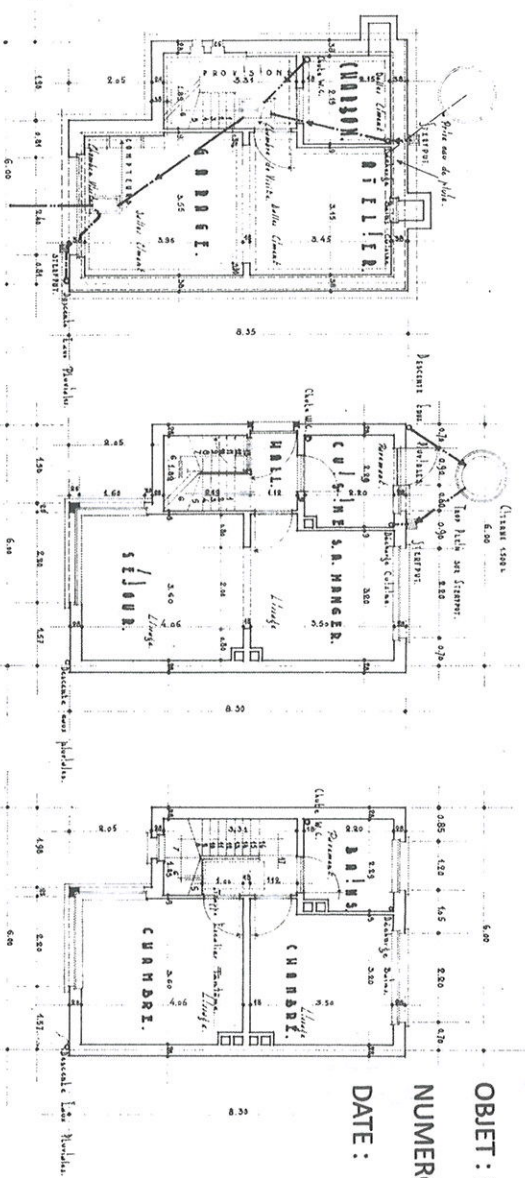

PROJET DE
SERRINS - COORDONNÉES

PLANS - TRACÉS - COUPÉ
CUTELLE : 200/100

DOSS. : 537 PL. 2.

ÉLABORÉ PAR : R. DENY
ÉCH. 1/50

NOM PRENOM :

ADRESSE : RUE DU MOULIN A PAPIER 54A à 1160 AUDERGHEN

OBJET : PLACEMENT D'UNE POMPE A CHALEUR AIR-EAU EXTERNE

NUMERO PLAN :

DATE :

18/09/2024





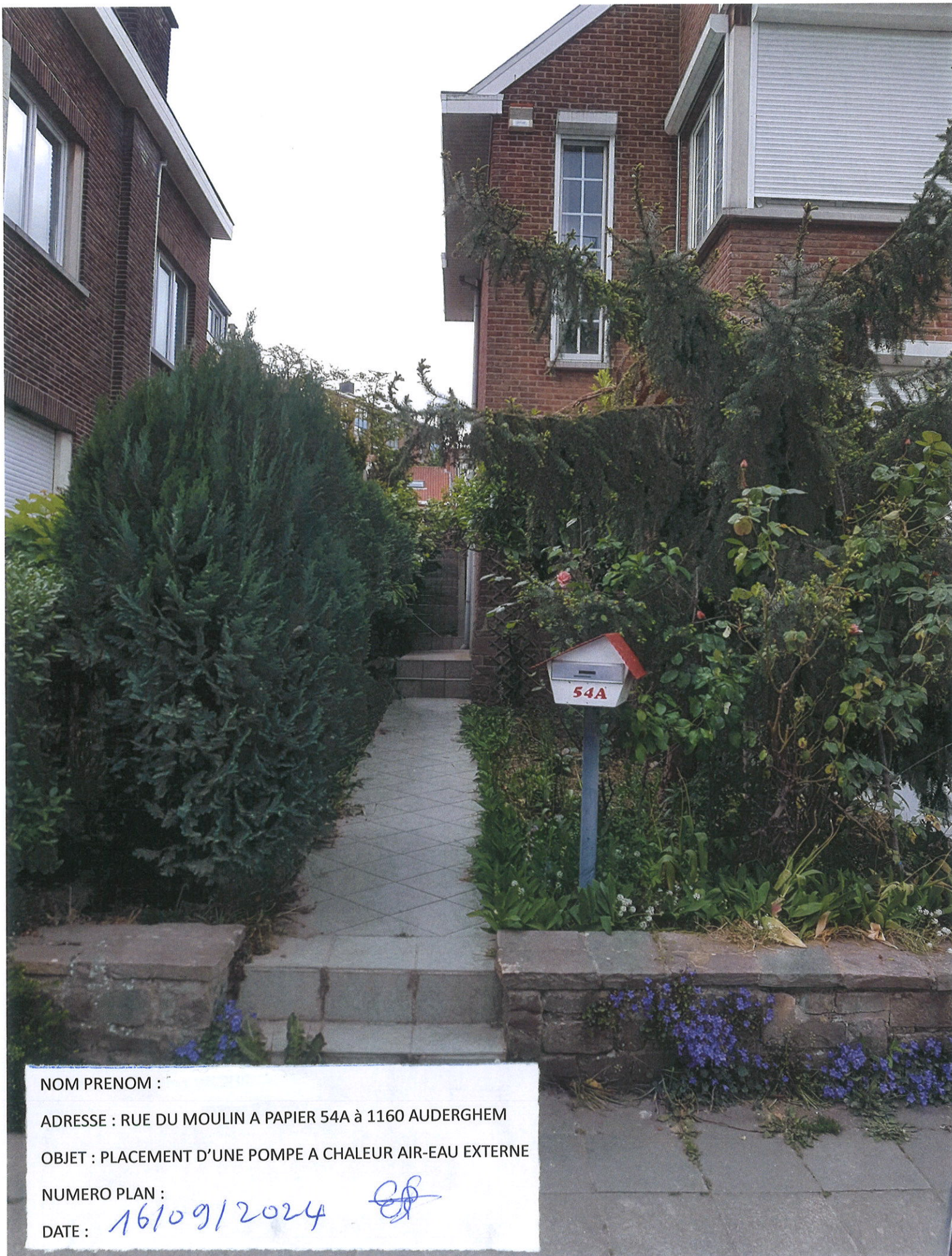

NOM PRENOM :

ADRESSE : RUE DU MOULIN A PAPIER 54A à 1160 AUDERGHEM

OBJET : PLACEMENT D'UNE POMPE A CHALEUR AIR-EAU EXTERNE

NUMERO PLAN :

DATE : 16/09/2024 *EF*

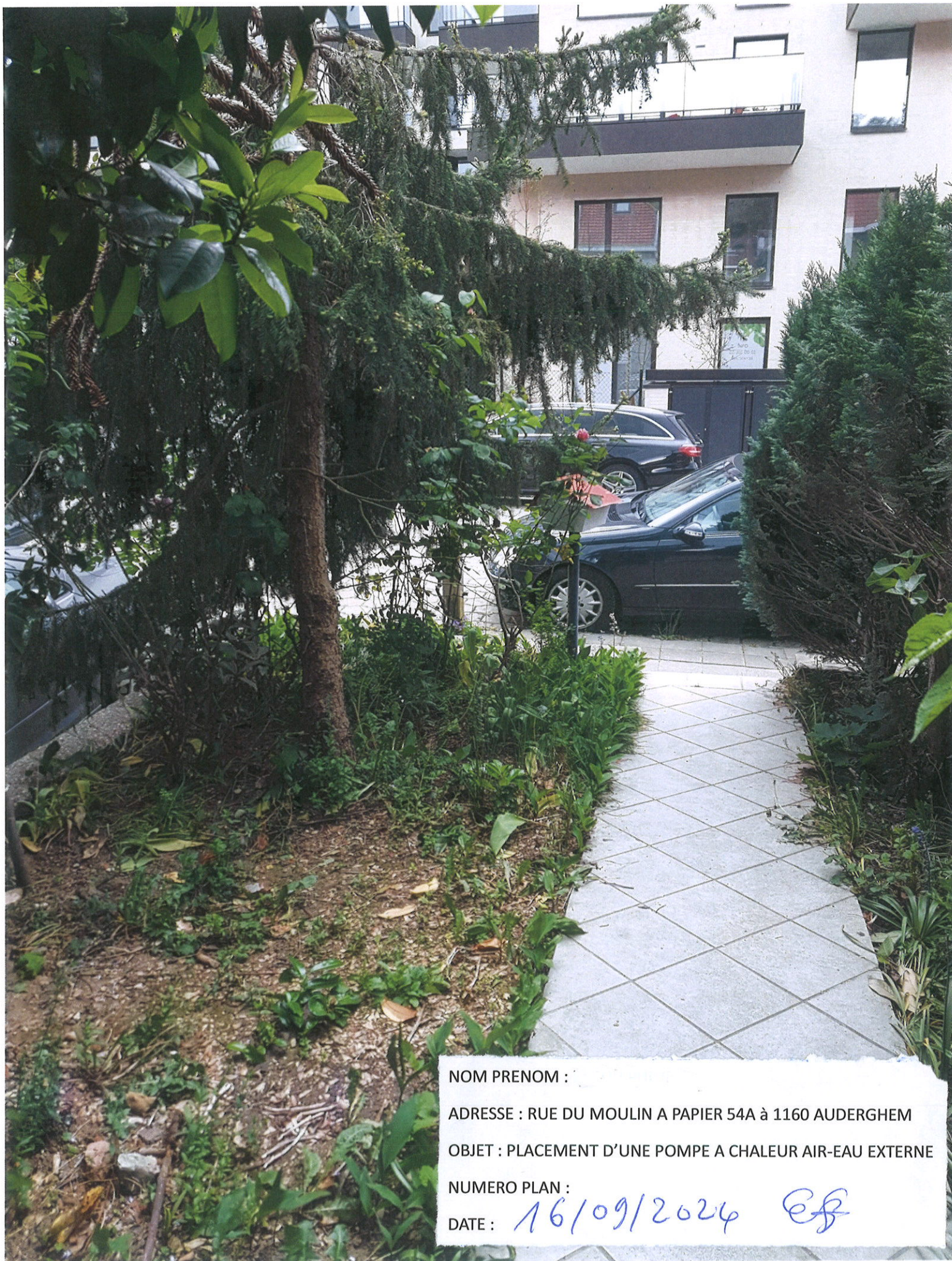

NOM PRENOM :

ADRESSE : RUE DU MOULIN A PAPIER 54A à 1160 AUDERGHEM

OBJET : PLACEMENT D'UNE POMPE A CHALEUR AIR-EAU EXTERNE

NUMERO PLAN :

DATE :

16/09/2024 *EF*



NOM PRENOM :

ADRESSE : RUE DU MOULIN A PAPIER 54A à 1160 AUDERGHEM

OBJET : PLACEMENT D'UNE POMPE A CHALEUR AIR-EAU EXTERNE

NUMERO PLAN :

DATE : 16/09/2024 *EF*



POMPE A CHALEUR

NOM PRENOM : EKEUN PHILIPPE

ADRESSE : RUE DU MOULIN A PAPIER 54A à 1160 AUDERGHEM

OBJET : PLACEMENT D'UNE POMPE A CHALEUR AIR-EAU EXTERNE

NUMERO PLAN :

DATE : 16/09/2024 



NOM PRENOM : F. P. L. Q. U. I.

ADRESSE : RUE DU MOULIN A PAPIER 54A à 1160 AUDERGHEM

OBJET : PLACEMENT D'UNE POMPE A CHALEUR AIR-EAU EXTERNE

NUMERO PLAN :

DATE : 16/09/2024 



NOM PRENOM :

ADRESSE : RUE DU MOULIN A PAPIER 54A à 1160 AUDERGHEM

OBJET : PLACEMENT D'UNE POMPE A CHALEUR AIR-EAU EXTERNE

NUMERO PLAN :

DATE :

16/09/2024 *EF*



NOM PRENOM : FREDERICK

ADRESSE : RUE DU MOULIN A PAPIER 54A à 1160 AUDERGHEM

OBJET : PLACEMENT D'UNE POMPE A CHALEUR AIR-EAU EXTERNE

NUMERO PLAN :

DATE :

16/09/2024 EF