

NIVEAU 1° ETAGE

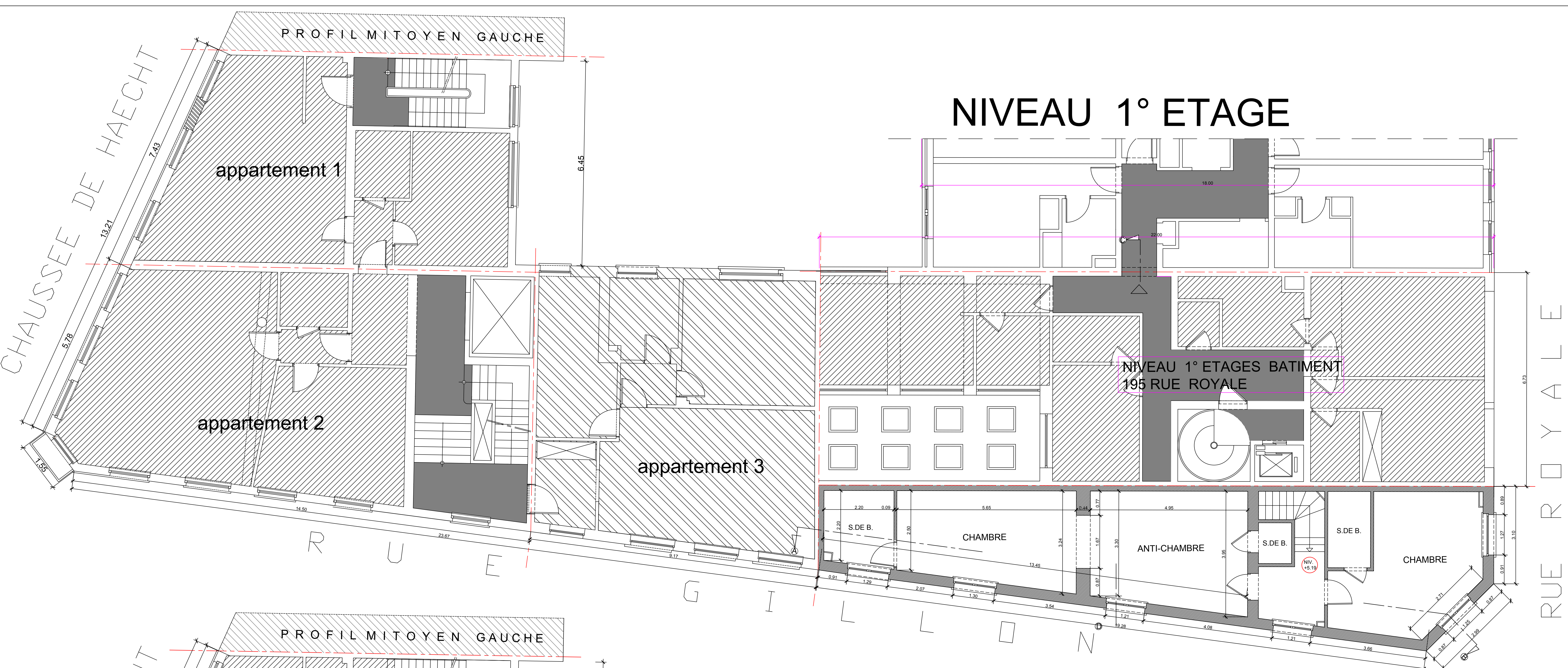

NIVEAU 2°/3° ETAGE

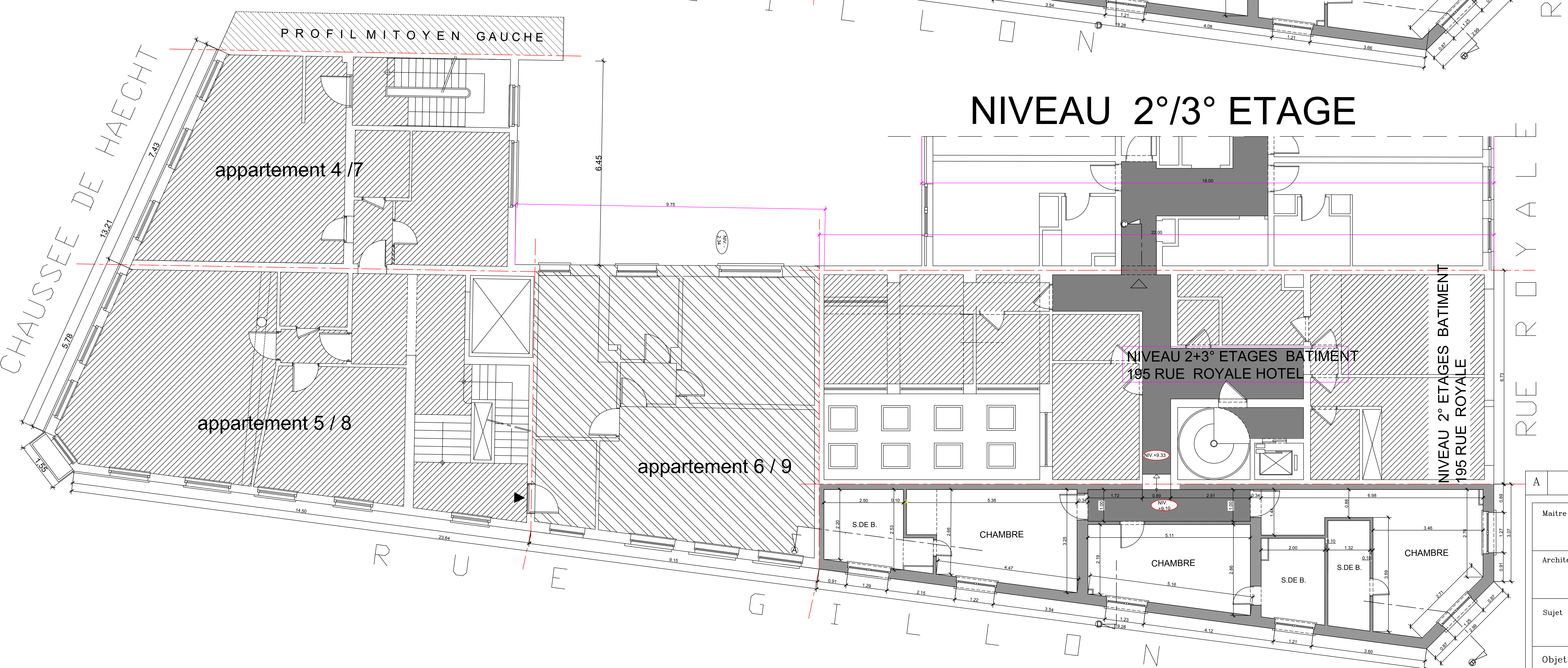

A		Date :	
Maitre de l'Ouvrage : [REDACTED]			
Architecte et Urbaniste:			
Sujet : CONSTRUCTION D'UN ETAGE AINSI QU'UN DUPLEX AVEC ADAPTATION DES APPARTEMENTS EXISTANTS, Bâtiments sis à 1210, Bruxelles, Angle chaussée de Haecht, n°19-21 et Rue Gillon, n°4-2			
Objet:		Demande de Permis d'Urbanisme <input type="checkbox"/> Régularisation: <input type="checkbox"/>	
Plan Nr:10		ETAT EXISTANT <input type="checkbox"/> ETAT PROJETE <input checked="" type="checkbox"/>	Réf :R11.12 Ech : 1/50
		Date :	2022/10/04