

AVENUE PICARD
route communale asphaltée

IMPLANTATION
éch. 1%

éch. 1%

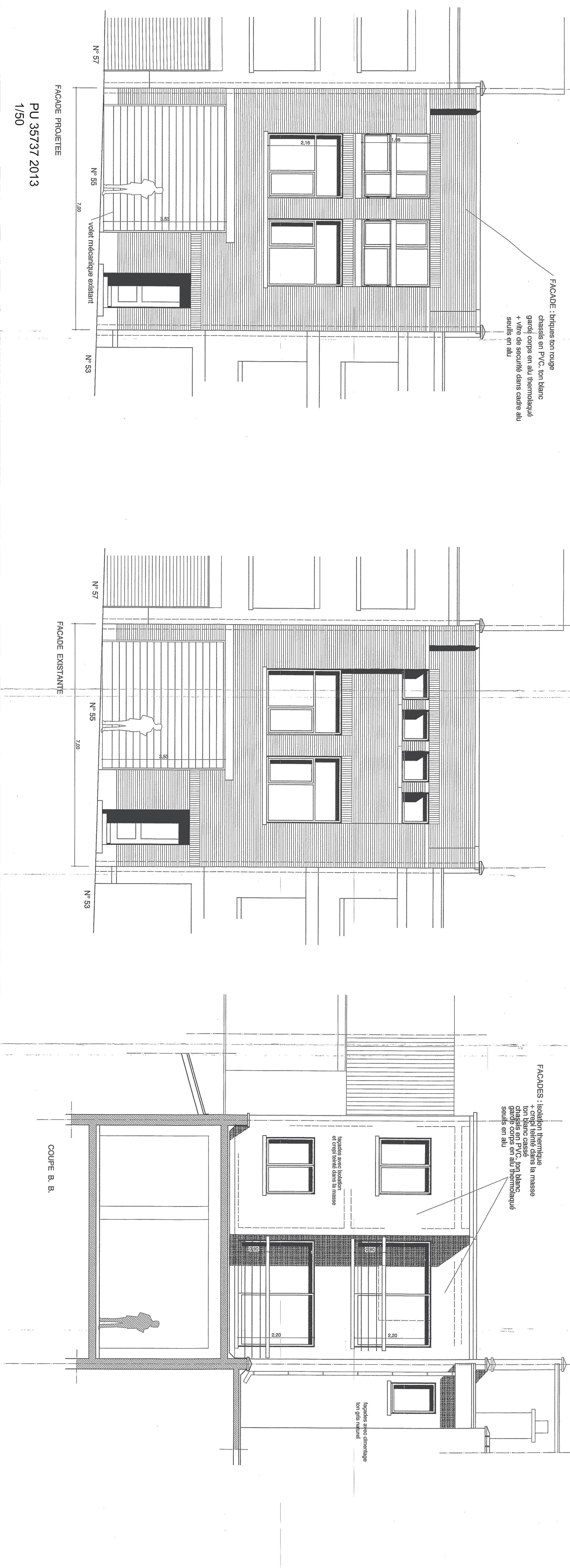

REGION BRUXELLOISE
COMMUNE DE 1080 MOLENBEEK-ST-JEAN

DEMANDE DE PERMIS D'URBANISME

- 1/ Rez de chaussée existant (atelier, dépôt, local commun,
- 2/ Etage +1 logement transformé.
- 3/ Etage +2 réaménagement pour logement 2 chambres

situation cadastrale:	21 01, 2014
-----------------------	-------------

propriétaire : Monsieur AM 'HAMD OMAR
 avenue du Roi Albert n° 90 1120 Neder-Over-Heembeek
 ULVERHISEME
 STEENENBOOM

M. PIERRE LÉVEL, ANCIEN A NOTRE PÈRE D'ÉPIGRAMME
 PRÉFÈTE DE LA FOIR
 MOULINER SAINT-JEAN, LE 22. 10. 1944

Par ordonnance,
 le Secrétaire communal,

Pour le Bourgeois,
 le Secrétaire de l'Éducation,

63 rue James Ensor à 1070 Bruxelles tel.02. 520.97.72

PLANS DE SITUATION ET D'IMPLANTATION FACADES ET COUPES A. A. B. B.

N.B. dossier modifié suivant remarques de la Commune en date du 21 novembre 2013

DOSSIER N° 12/AF/D/482349

N.B. dossier modifié suivant remarques du CC Communire en date du 21 novembre 2013

date	déchéance	Plan n°
LE 10/12/2012 Lu 20/12/2013	2%	11A

[illegible]