

SITUATION PERMIS

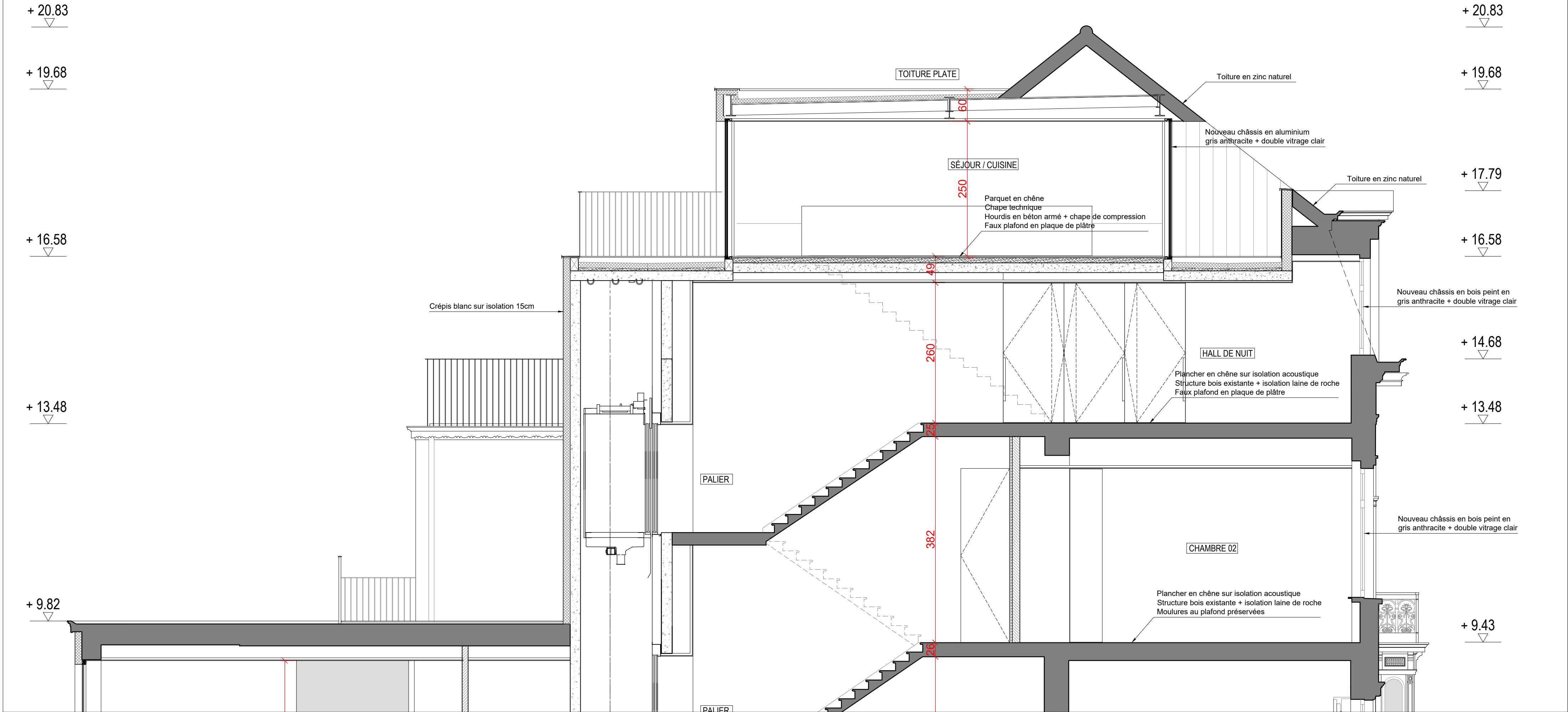

SITUATION EXECUTEE

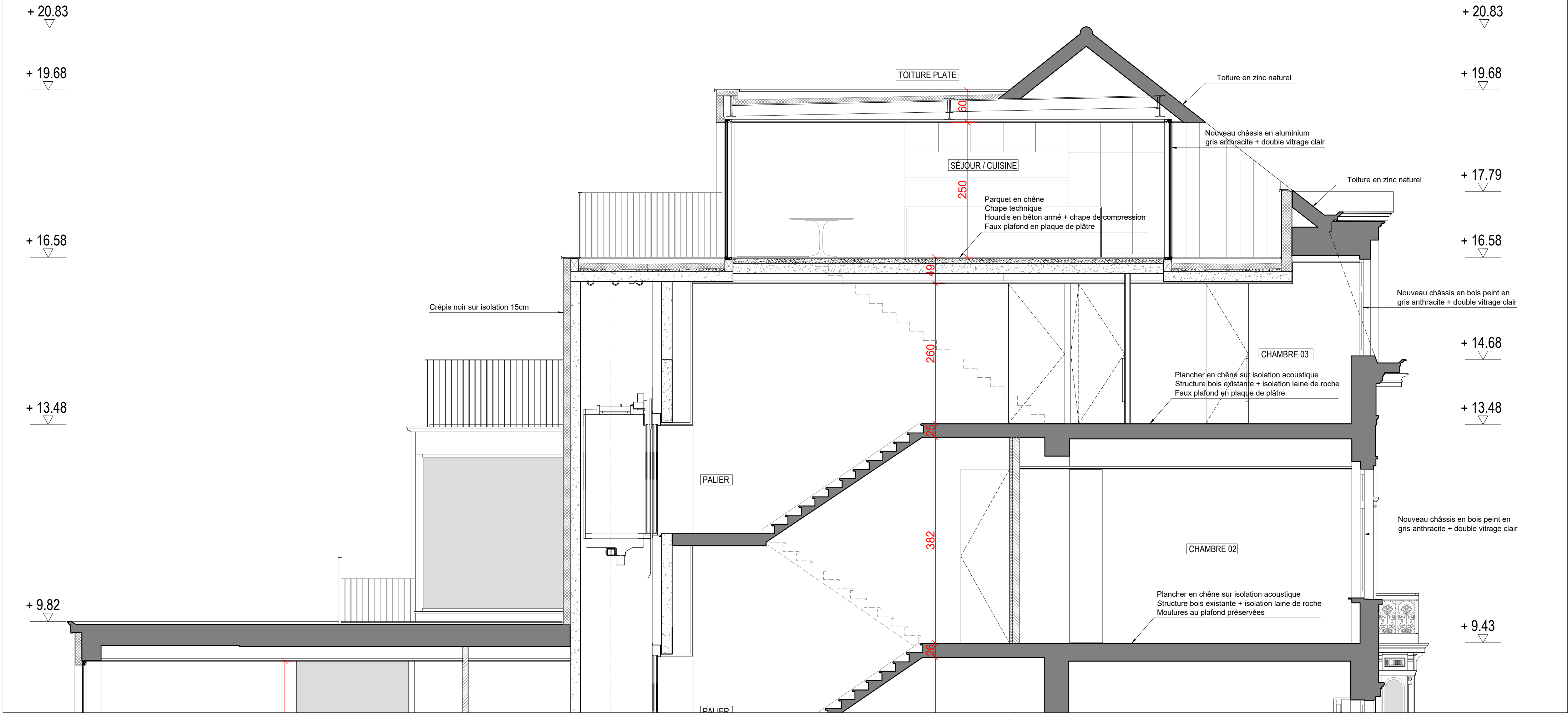

ATELIER D'ARCHITECTURE
Bruno Erpicum & Partenaires

		A
		B
		C
		D
		E
		F
		G
		H
		I
		J
		K
		L
		M
		N

MODIFICATIONS : Date : Ind :

N° DOSSIER :	NOM DU DOSSIER :	PHASE EN COURS :	DATE :	ECHELLE :
1610	JORDAENS	PERMIS D'URBANISME	21 - 06 - 2022	1/50
PLAN :				
Coupe A				
COMMENTAIRES :				
OUVERTURE DE BAIE AU 2° ET REANGECEMENT DU 2°, 3° & 4°				
APPROBATION MAITRE DE L'OUVRAGE :		APPROBATION ARCHITECTE :		APPROBATION ENTREPRENEUR :
LOCALISATION DU PROJET : 7° division section G parcelle n° 202p4 Rue Jacques Jordaens, n°20 1000 Bruxelles				
MAITRE DE L'OUVRAGE : Jordaens Drive Properties sprl Avenue Wellington 125 1180 Uccle			REF N° : 1610 - PU	N°. PLAN 103