

PERMIS 1967_ ELEVATION
FACADE AVANT PROJETEE

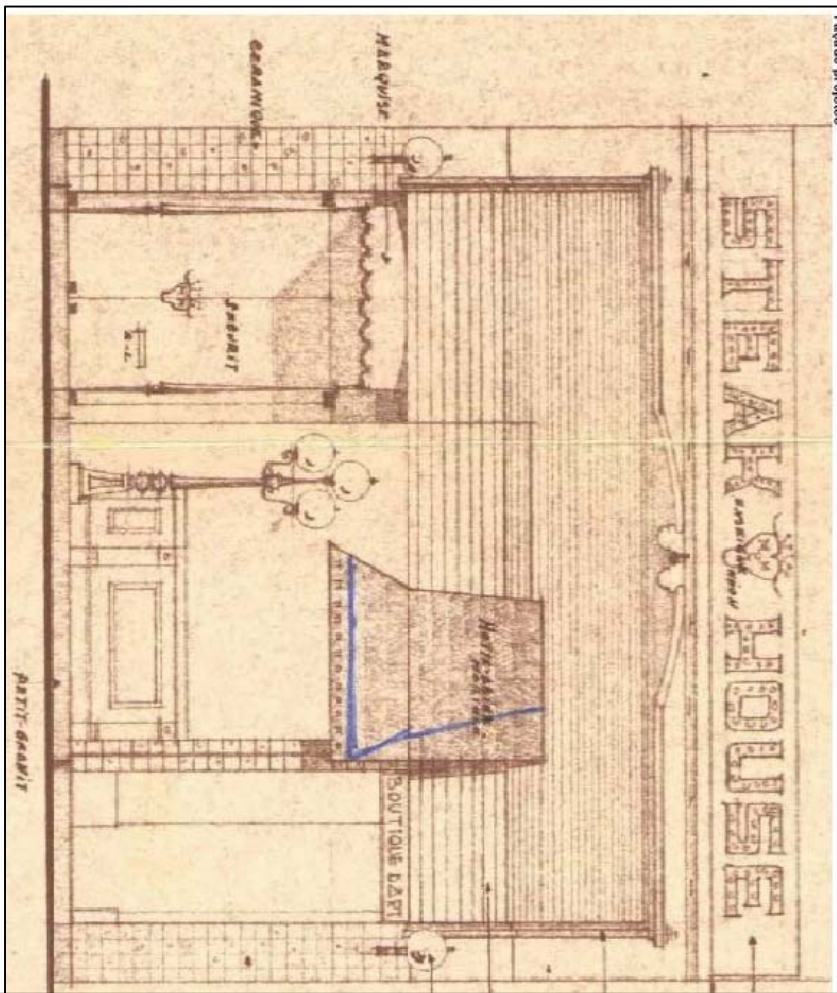

PERMIS 1967_ PLAN
FACADE AVANT PROJETEE

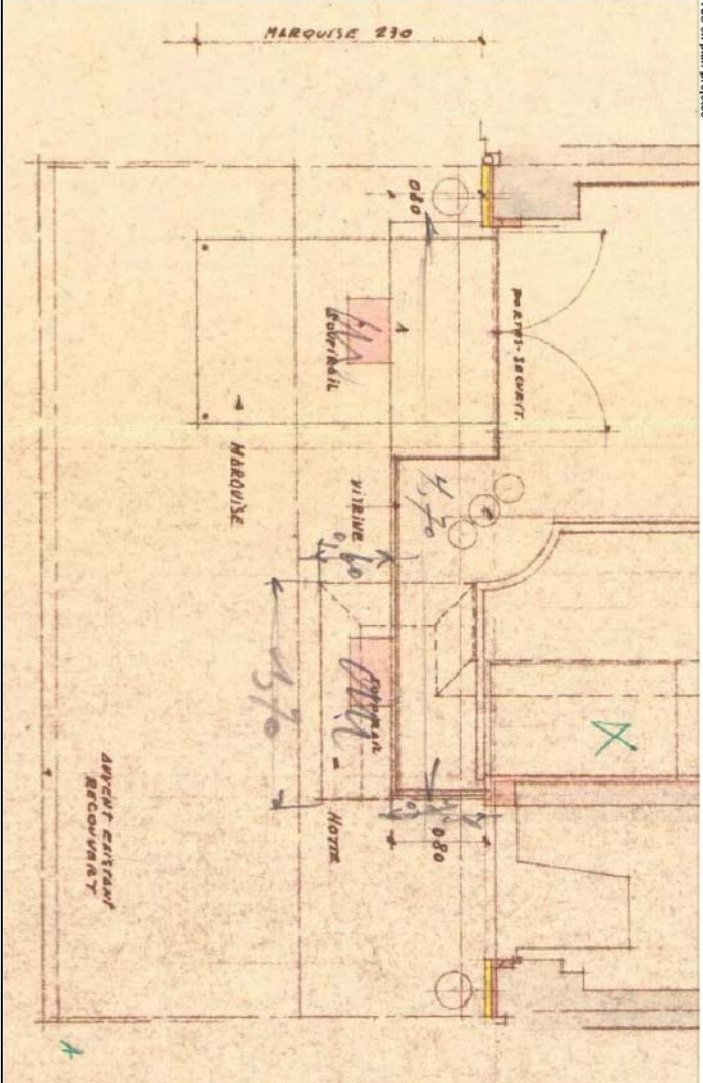

PERMIS 1967_ ELEVATION
FACADE AVANT EXISTANTE

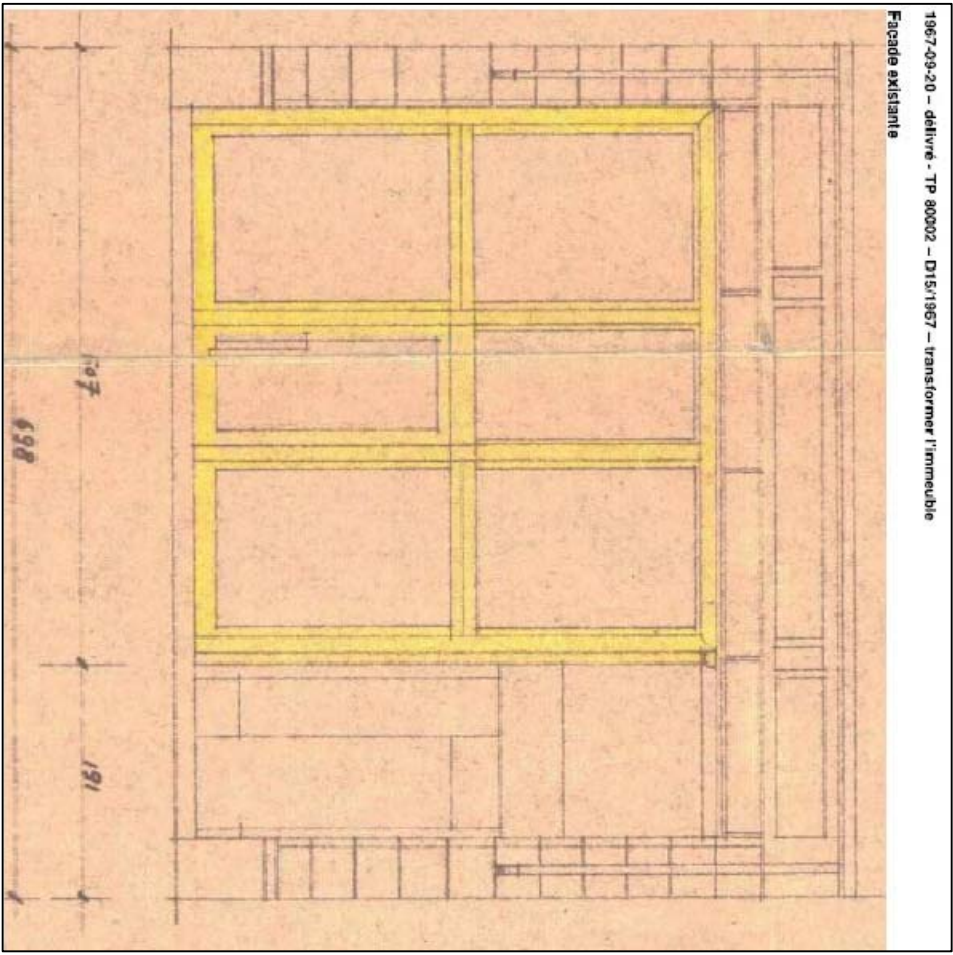

1967-09-20 - délivré - TP 80002 - D15 1967 - transformer l'immeuble

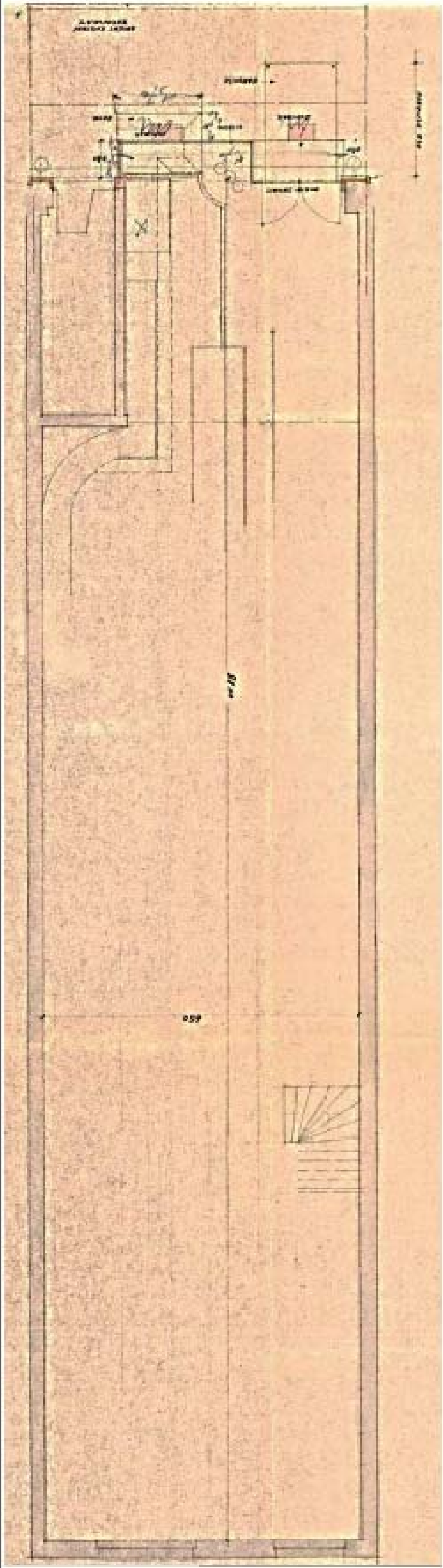

PERMIS 1967_ PLAN REZ- DE- CHAUSSEE PROJETE

PERMIS 1967_ PLAN REZ- DE- CHAUSSEE EXISTANT

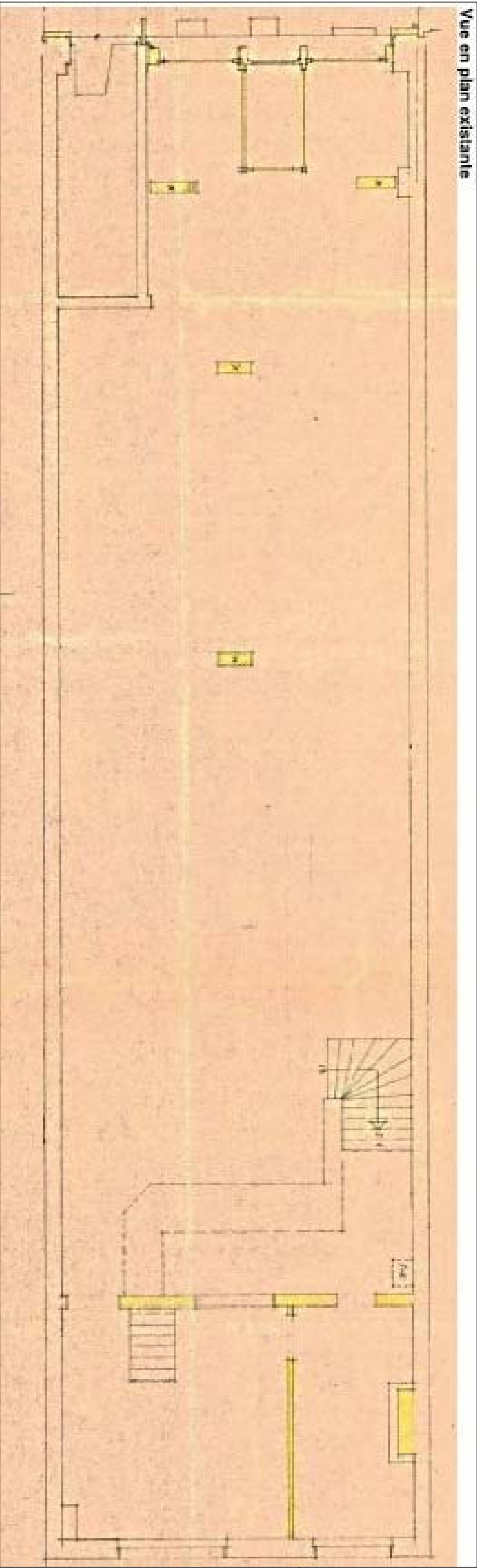

PERMIS 1967_ COUPE FACADE AVANT PROJETEE

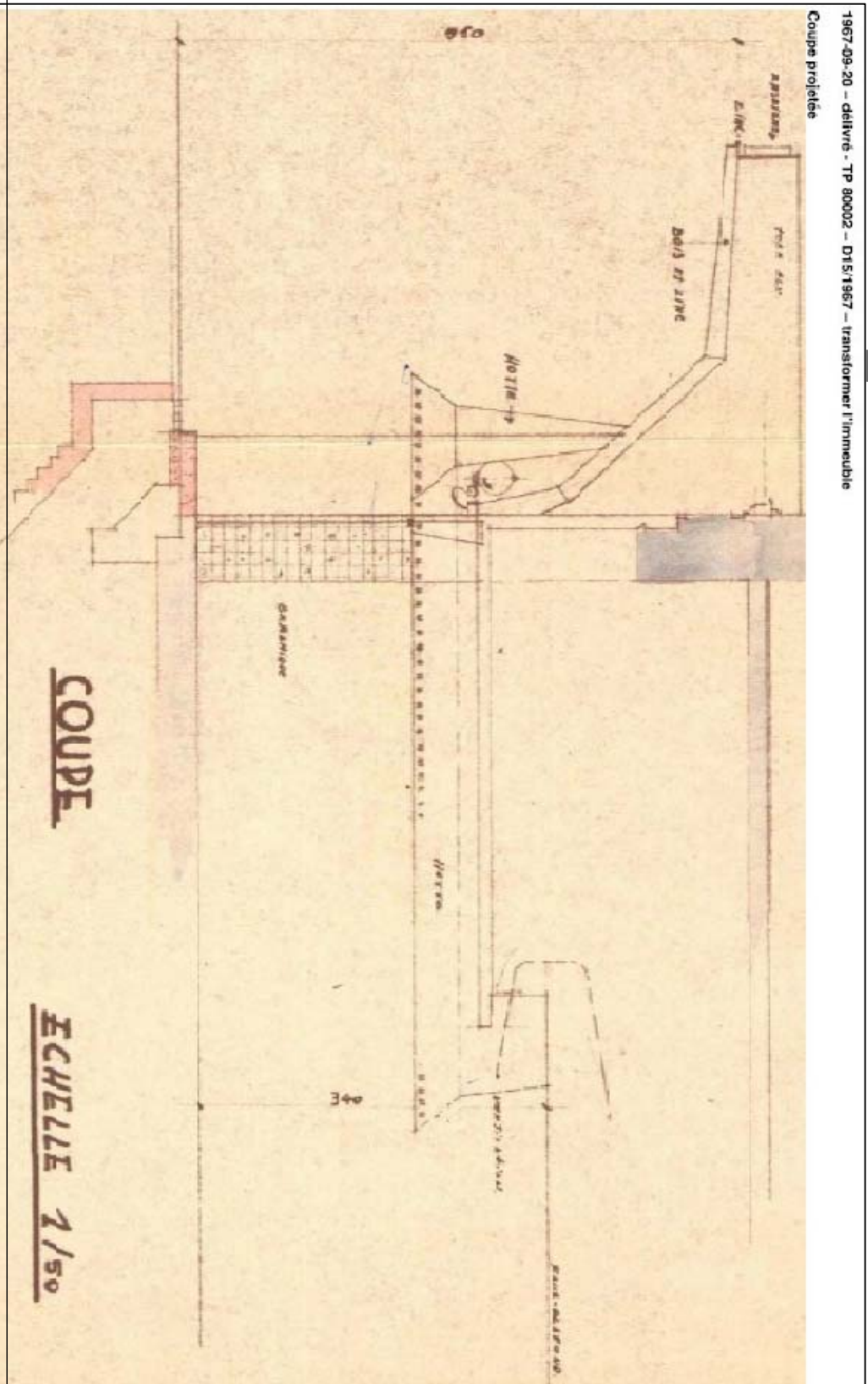

PERMIS 1967_ COUPE FACADE AVANT EXISTANTE

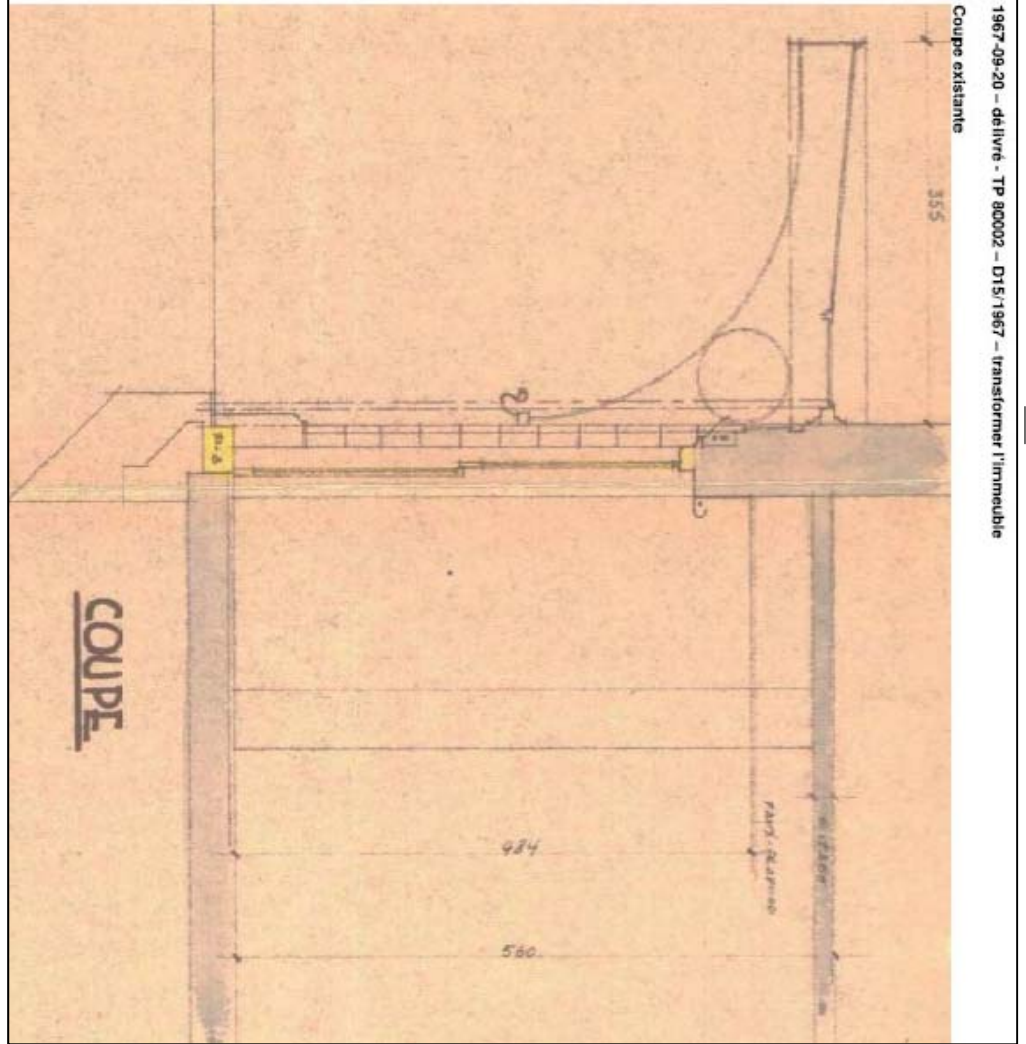

HECTOR DE BROUCKERE
Transformation de deux maisons de Maître
Restauration d'un Restauront
Restauration des façades

Demande de permis d'urbanisme

SI

Modifications	Versión déposée
15/03/2022	20/03/2023
20/03/2023	nouveau dépôt- complément du 24.01.2023
XX/XX/XXXX	XX/XX/XXXX
XX/XX/XXXX	XX/XX/XXXX

Rue des Trois-Ponts, 28 - 1160 Audergem
Représentée par Sébastien Cruyl
+32 (0) 2 640 87 47
sebastien@s.studio

MO
SOGEREST BELOUX SA
Rue des Trois-Ponts, 28 - 1050 Ixelles
Représentée par Raphaël Nodt - rnodt@el/rest
0499 51 17 73
Assistance Kim Ver Eecken - kim@el/rest 0485 32 30 77

Situation existante de droit
MAISON N°15
PERMIS 1967- délivré

1/50

13/04/2023

Place De Brouckère, 15-17
1000 Bruxelles

3507

Catastrale 2ème division
Parcelles n° 444 P 0000
et 0446 50 N 000

AR-03-006 ind. a