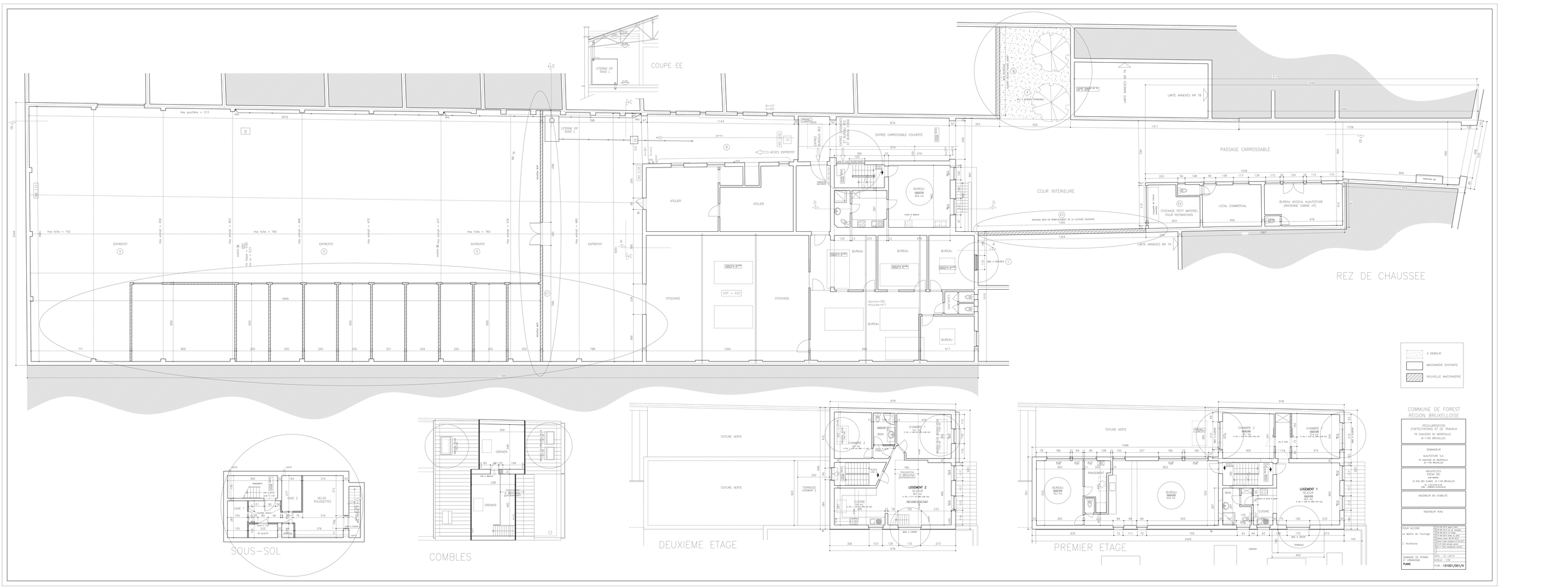

COMMUNE DE FOREST
REGION BRUXELLOISE

REGULARISATION D'AFFECTATIONS ET DE TRAVAUX
78 CHAUSSEE DE NEERPEALE
B-1190 BRUXELLES

DEMANDEUR
ALAUTOTURE S.A.
78 CHAUSSEE DE NEERPEALE
B-1190 BRUXELLES

ARCHITECTES
EDEMA SRL
par associés :
23 RUE DES ALLIES, B-1180 BRUXELLES
TEL : 02/343.76.77 - FAX : 02/343.76.78
EMAIL : edema@skynet.be

INGENIEUR EN STABILITE

INGENIEUR HVAC

POUR ACCORD	
Le Maître de l'ouvrage	01/08/2014 dépôt DRIU 05/08/2014 ok de principe 01/09/2014 dépôt PU 05/09/2014 mise en enquête Dépôt plans 29/09/2014 01/12/2014 dépôt plans 2 05/12/2014 mise en enquête 01/12/2014 complément Edema
L'Architecte	
DEMANDE DE PERMIS D'URBANISME	DATE : 23-2014 DOSSIER : 1.154
PLANS	PLAN : **131001/001/N**