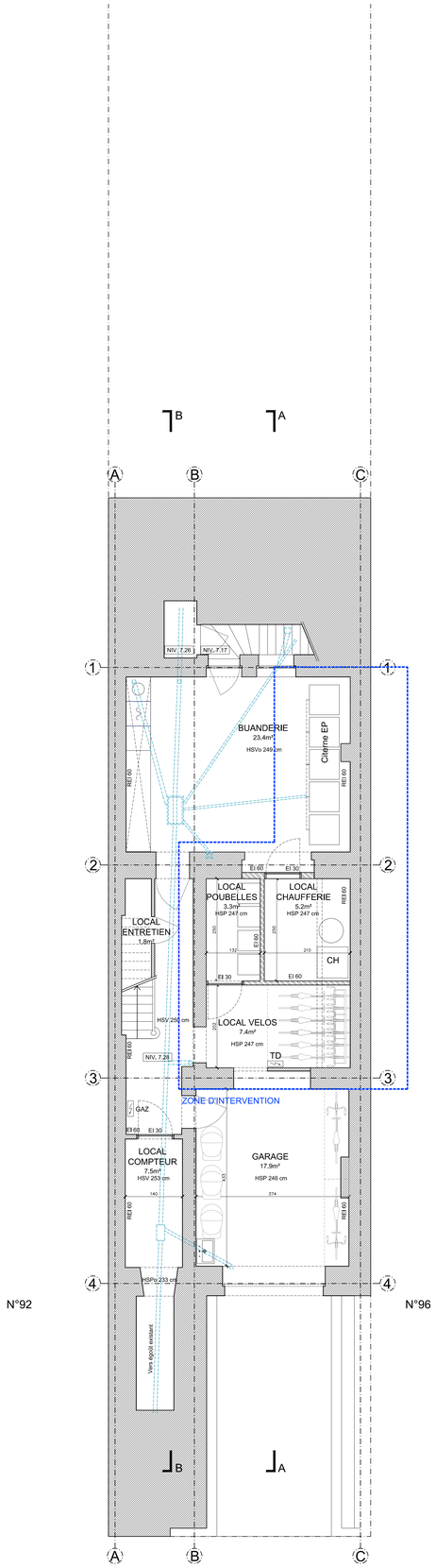

Plan Cave 1/50

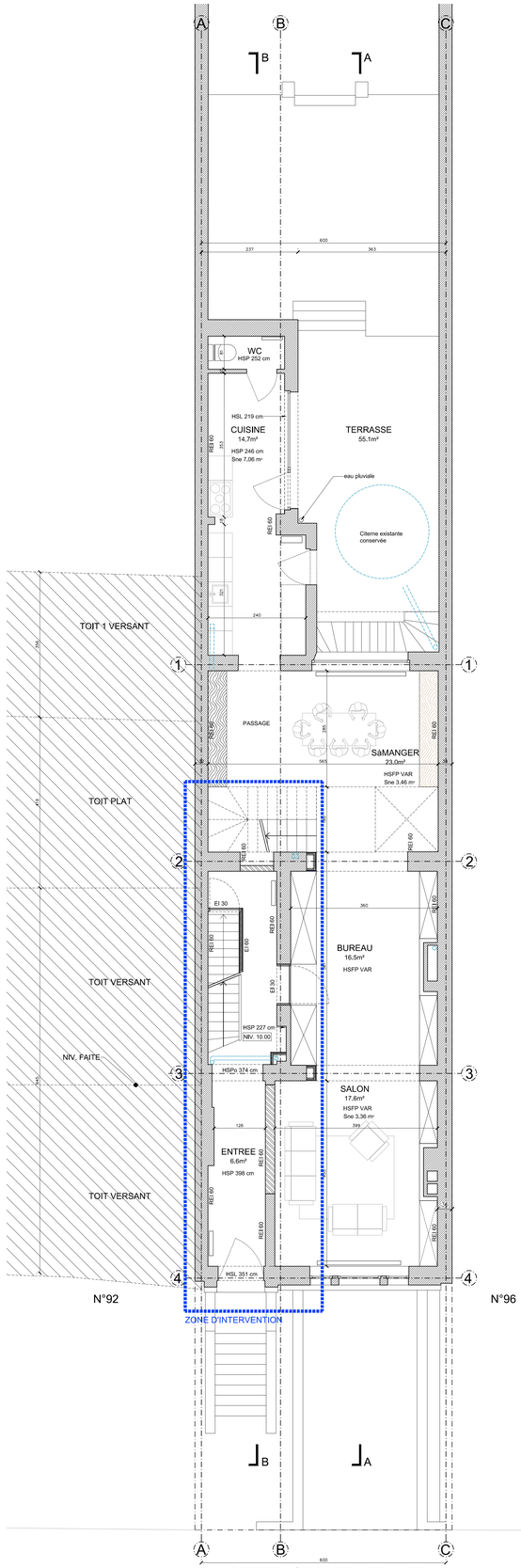

Plan RDC 1/50

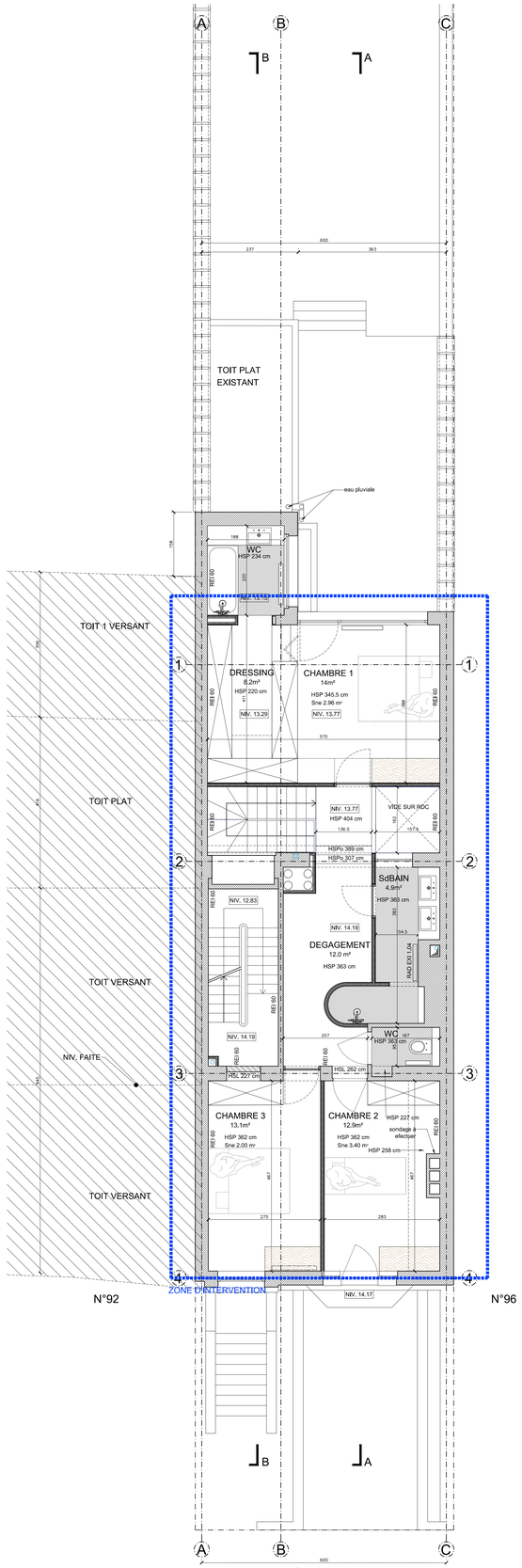

Plan R+1 1/50

Implantation 1/500

LÉGENDE MATÉRIAUX

LÉGENDE MATÉRIAUX PROJET

1. CHASSIS EXTERIEUR EN ALUMINIUM AVEC TRIPLE VITRAGE - Ton similaire existant
2. FACADE PAREMENT EN BRIQUETTES - Ton moyen
3. NOUVEAU CREPI SUR ISOLANT - teinte claire
4. NOUVELLE COUVERTURE DE TOITURE EN TUILES DE TERRE CUITE - Ton moyen à foncé
5. NOUVEAU SEUIL DE FENÊTRE EN ALUMINIUM - Ton moyen
6. TOIT PLAT
7. FENÊTRES DE TOITURE
8. GOUTIÈRE EN ZINC
9. CHASSIS EXTERIEUR EN BOIS AVEC TRIPLE VITRAGE - Ton similaire existant
10. NOUVELLE CORNICHE EN BOIS - ton clair similaire existant
11. STORE EXTERIEUR INTEGRÉ - ton similaire aux chassis

LÉGENDE MATÉRIAUX EXISTANTS

A. CHASSIS EXTERIEUR EN BOIS AVEC VITRAGE EXISTANT
B. FACADE PAREMENT BRIQUES EXISTANTES AVEC INSERT ET ENCADREMENT EN PIERRE - Ton moyen
C. TOITURE EN TUILES DE TERRE CUITE EXISTANTES
D. CHASSIS EXTERIEUR EN ALUMINIUM EXISTANT
E. FACADE CREPIS SUR ISOLANT GRIS EXISTANT
F. PEINTURE - ton clair
G. FENÊTRE DE TOIT EXISTANTES

ARCHITECTURE

- Hors zone concernée
- Limites de propriété du bien concerné
- Construction existante conservée
- Nouvelle maçonnerie
- Eléments à démolir
- Isolants thermiques souples
- Isolants thermiques rigides
- HSP Hauteur sous plafond
- HSFP Hauteur sous faux-plafond
- HB Hauteur de baie
- HA Hauteur d'allège
- HSL Hauteur sous linteau
- HSV Hauteur sous voute
- HSPo Hauteur sous poutre
- Sn Surface éclairante - note de calcul de la salubrité
- Htt Hauteur faîte
- NIV. 0,00 Niveau de référence seuil géomètre: 0,00 = 47.70 (LAMBERT 72)
- +XXX Niveau en coupe

IMPLANTATION

- Limites de propriété du bien concerné
- Gaz Bouche à clefs pour le Gaz
- Eau Bouche à clefs pour l'Eau
- T Taque d'égout
- Borne électrique
- Chambre de visite
- Sens de circulation voirie
- Pxi Poteletts fixes
- BI Borne incendie
- Luminaire de façade
- Luminaire sur pied
- Poubelle publique
- H Hydrant souterrain
- AV Avaloir
- PE Poteau électrique
- D29015 n° cadastral
- Banc public
- Eclairage public

PRÉVENTION INCENDIE

- DF Détection de fumées
- ES Éclairage de secours - autonomie 1h
- Sortie de secours
- DG Détection de gaz
- REIxx Résistance au feu en xx minutes
- H Dévidoir / lance à incendie
- Bouton-poussoir pour alarme
- E Extincteurs

LES ENTREPRENEURS ONT LA RESPONSABILITÉ DE VÉRIFIER LES GRANDEURS RÉELLES DES CONSTRUCTIONS PROJETÉES OU EXISTANTES, EN CAS D'ERREURS OU D'OMISSIONS, CELLE-CI EST TENUE D'EN PRÉVENIR LES ARCHITECTES À LA DIRECTION DES TRAVAUX AVANT EXÉCUTION, TOUTES LES COTES SONT INDIQUÉES À PARTIR DU GROS-OEUVRE SAUF INDICATION CONTRAIRE. L'ENTREPRISE A LA RESPONSABILITÉ DE PRÉSENTER LES PLANS D'EXÉCUTIONS À LA DIRECTION DES TRAVAUX POUR APPROBATION AVANT EXÉCUTION.

RENOVATION D'UNE MAISON EN DIFFÉRENTES ENTITÉS DE LOGEMENT

ADRESSE DU CHANTIER : AVENUE KERSBEEK 94 BRUXELLES, 1190 FOREST
REFERENCES CADASTRALES : 21384D0290/00F015

MAITRE DE L'OUVRAGE	TEL FAX MAIL
ARCHITECTE	
INGENIEUR EN STABILITE	TEL FAX MAIL
COORDINATION PEB	TEL FAX MAIL
COORDINATEUR SECURITE-SANTE	- TEL - - FAX - - MAIL -
ENTREPRENEUR GENERAL	- TEL - - FAX - - MAIL -

DESCRIPTION / VERSION	DATE	INDICE	AUTEUR	PERMIS D'URBANISME
PERMIS D'URBANISME	22/06/22			

PERMIS D'URBANISME

Plans projetés

ÉCHELLE 1/50 1/500
DOSSIER NR 2104
PLAN NR **P05**