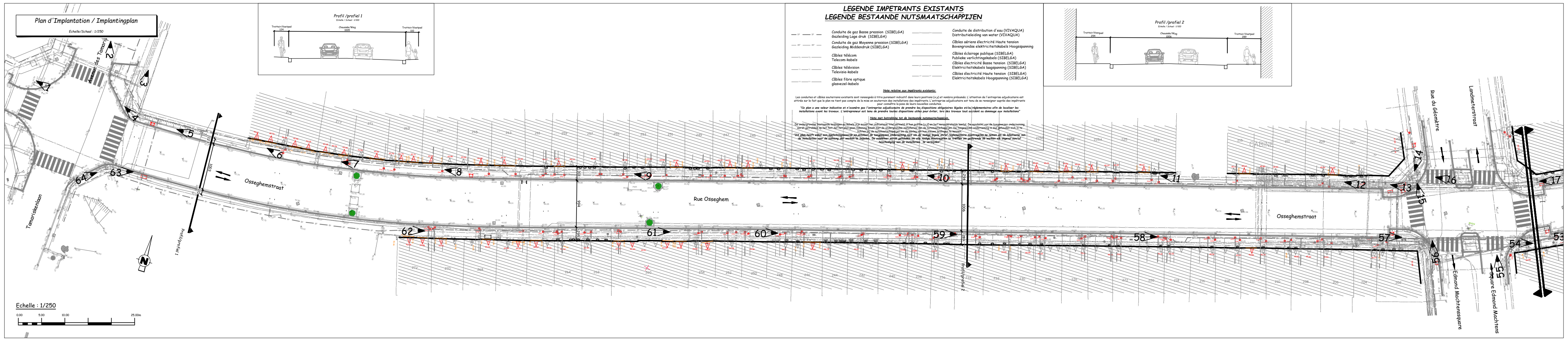

LEGENDE IMPETRANTS EXISTANTS
LEGENDE BESTAANDE NUTSMAATSCHAPPIJEN

- Conduite de gaz Basse pression (SIBELGA) / Gazleiding Lage druk (SIBELGA)
- Conduite de gaz Moyenne pression (SIBELGA) / Gazleiding Middendruk (SIBELGA)
- Câbles télécom / Telecom-kabels
- Câbles télévision / Televisie-kabels
- Câbles fibre optique / glasvezel-kabels
- Conduite de distribution d'eau (VIVAQUA) / Distributieleiding van water (VIVAQUA)
- Câbles aériens électricité Haute tension / Bovengrondse elektriciteitskabels Hoogsspanning
- Câbles éclairage publique (SIBELGA) / Publieke verlichtingskabels (SIBELGA)
- Câbles électricité Basse tension (SIBELGA) / Elektriciteitskabels laagspanning (SIBELGA)
- Câbles électricité Haute tension (SIBELGA) / Elektriciteitskabels Hoogspanning (SIBELGA)

Note relative aux impétrants existants:

Les conduites et câbles souterrains existants sont renseignés à titre purement indicatif dans leurs positions (x,y) et nombre présumés. L'attention de l'entreprise adjudicataire est attirée sur le fait que le plan ne tient pas compte de la mise en souterrain des installations des impétrants. L'entreprise adjudicataire est tenu de se renseigner auprès des impétrants pour connaître la pose de leurs nouvelles conduites.

"Ce plan a une valeur indicative et n'exonère pas l'entreprise adjudicataire de prendre les dispositions obligatoires légales et/ou réglementaires afin de localiser les installations avant les travaux. L'entrepreneur est tenu de prendre toutes dispositions utiles pour éviter, lors des travaux tout accident ou dommage aux installations"

Nota met betrekking tot de bestaande nutsmaatschappijen.

De ondergrondse bestaande leidingen en kabels zijn zuiver ter indicatieve titel vermeld in hun positie (x,y) en het veronderstelde aantal. De aandacht van de toegewezen onderneming wordt getrokken op het feit dat het plan geen rekening houdt met de ondergrondse installaties van de nutsmaatschappijen. De toegewezen onderneming is dus gehouden zich in te lichten bij de nutsmaatschappijen om de aanleg van hun nieuwe leidingen te kennen.

"Dit plan heeft enkel een toelichtingswaarde en ontslaat de toegewezen onderneming niet om de nodige legale en/of reglementaire maatregelen te nemen om de lokalisatie van de installaties voor de aanvang der werken te bepalen. De aannemer wordt gehouden om alle nodige maatregelen te treffen om gedurende de werken elk ongeval aan/of beschadiging van de installaties te vermijden"

LEGENDE

- Crête de talus
- Pied de talus
- Arbuste
- Arbre
- Clou topographique
- Piquet de station
- Borne existante
- Borne kilométrique
- Piquet de clôture
- Limite de culture
- Clôture
- Mur ou muret
- Bâtiment + n° de police
- Seuil rez de chaussée
- Seuil garage
- Seuil de fenêtre
- Soupirail vertical
- Soupirail horizontal
- Boite aux lettres
- Accès carrossable
- Accès piéton
- Mitoyen
- Descente eau pluviale
- Filet d'eau + avaloir
- Bordure + filet d'eau
- Axe voirie
- Bord revêtement
- Chambre de visite
- Avaloir rectangulaire
- Taque eau usée
- Taque eau de pluviale
- Chambre de vannes
- Vanne d'eau
- Hydrant
- Bouche incendie
- Vanne gaz
- Repère électricité
- Armoire basse tension
- Armoire gaz
- Armoire diverse
- Signalisation air liquide
- Signalisation fluxys
- Signalisation routière
- Signalisation arrêt bus
- Poteau électricité
- Poteau électricité + éclairage
- Poteau éclairage
- Câble en attente
- Eclairage sol
- Poubelle
- Banc
- Horodateur
- Potelet divers
- Bordure enterrée
- Bordure en saillie

Plan de situation
Extrait de la carte IGN

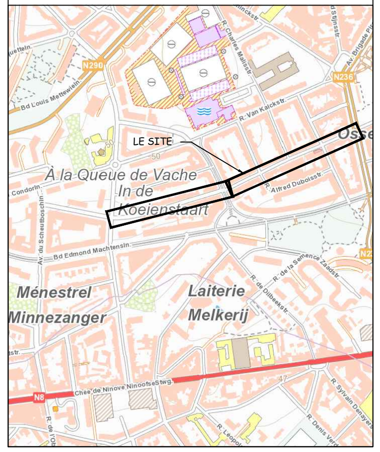

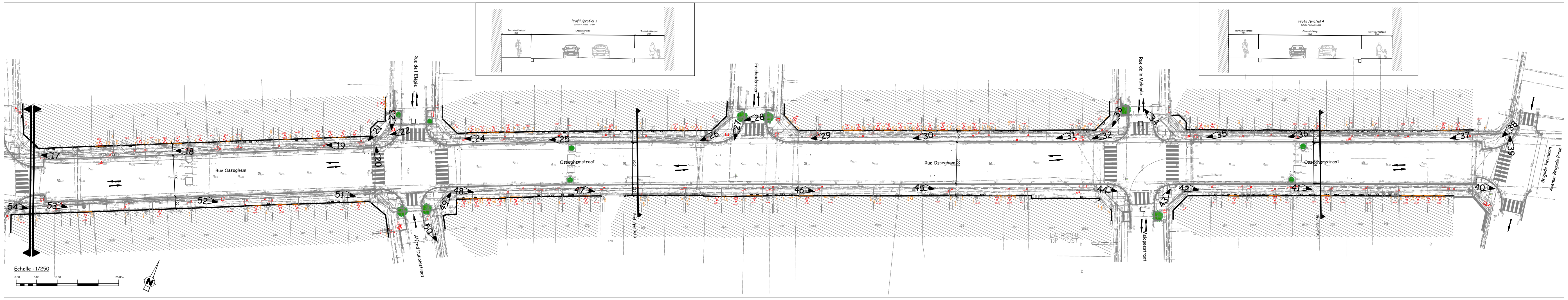

REGION BRUXELLES CAPITALE
BRUSSELS HOOFDSTEDELIJK GEWEST

Pouvoir adjudicateur / Opdrachtgever:

Administration Communale de Molenbeek-Saint-Jean
Gemeentelijke Overheid van Sint-Jans-Molenbeek
Service des Travaux Publics
Dienst voor Openbare Werken
Rue du Comte de Flandre 20 - 1080 Bruxelles - Tél. 02/412.37.90
Graaf van Vlaanderenstraat 20 - 1080 Brussel - Tel. 02/412.37.90

Par ordonnance / In opdracht
La secrétaire communal F.F. /
De waarnemend gemeentesecretaris
Nathalie VANDEPUT

Pour la Bourgmestre / Voor de Burgemeester
L'Echevine des Travaux Publics - déléguée,
De schepen van de Openbare Werken - afgevaardigde
Saliha RAISS

Auteur du Projet / Ontwerper van het Project :

C² PROJECT
Chemin de la Maison du Roi, 30D
B-1380 Lasne
Tél. 02/318 81 26 Fax 02/318 08 42
Courriel : info@c2project.be

PERMIS D'URBANISME / STEDENBOUWKUNDIGE

Réaménagement de voirie de la rue Osseghem
Herinrichting van Osseghemstraat

SITUATION EXISTANTE - BESTAANDE TOESTAND

N° PLAN	ECHELLE : 1/250 , SCHAAL : 1/100	LASNE, 21.11.2023	Surface : Oppervlakte : 1,05 m²

Indice	Date/Datum	Modifications / Wijzigingen
A	...	...
B	...	...
C	...	...
D	...	...
E	...	...
F	...	...

N° PLAN: 2M20-117-2-PU/01

Source : ABC²4D / Oorsprong : ABC²4D	Dessiné par - Getekend door : A. Dewaersegger	Dressé par - Opgesteld door : Ing. F. Decoster