

## Demande de Permis d'Urbanisme:

POUR LA MISE EN CONFORMITE De LA SURFACE  
COMMERCIALE SISE AU REZ-DE-CHAUSSEE 86-88  
RUE DEFACQZ A 1060 SAINT-GILLES, EN CE  
COMPRIS UNE PARTIE DU SOUS-SOL UTILISE EN  
ZONE DE STOCKAGE ET EN ZONE VESTIAIRES

Rue de Facqz, 86-88 à 1060 Saint-Gilles  
Parcelle cadastrale : 21013B0352/00C003

## PHOTOS (implantation des photos en dernières pages)

### 1. DEMANDEUR

Société : DOLCE AMARO  
Nom: Monsieur MICHELE CONSOLE.

Qualité : Propriétaires

Adresse : Chaussée de Charleroi 115-117 à 1000 Bruxelles

Architecte: Jean-François KREMER







3

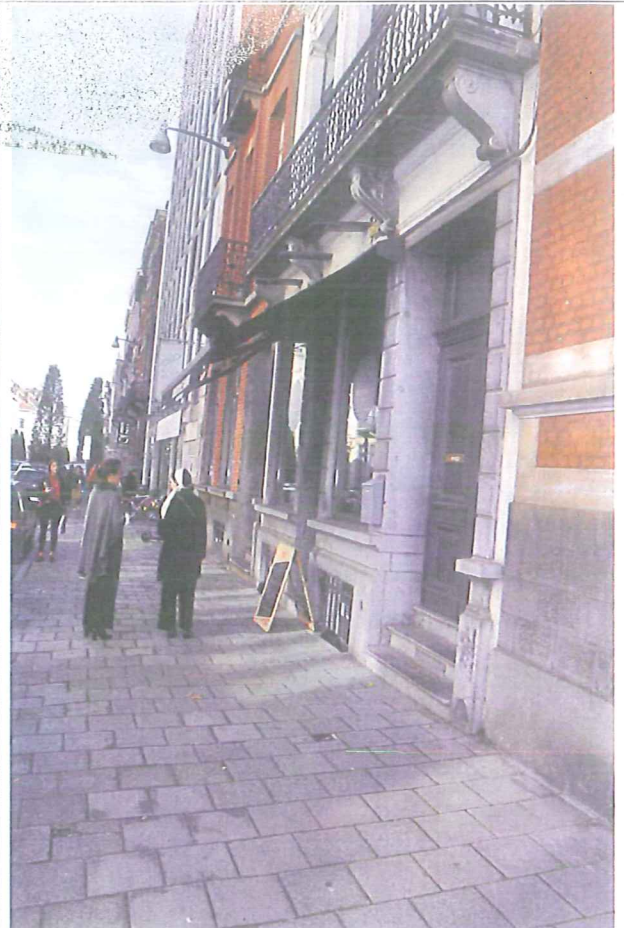

4



5

2



6



7



8

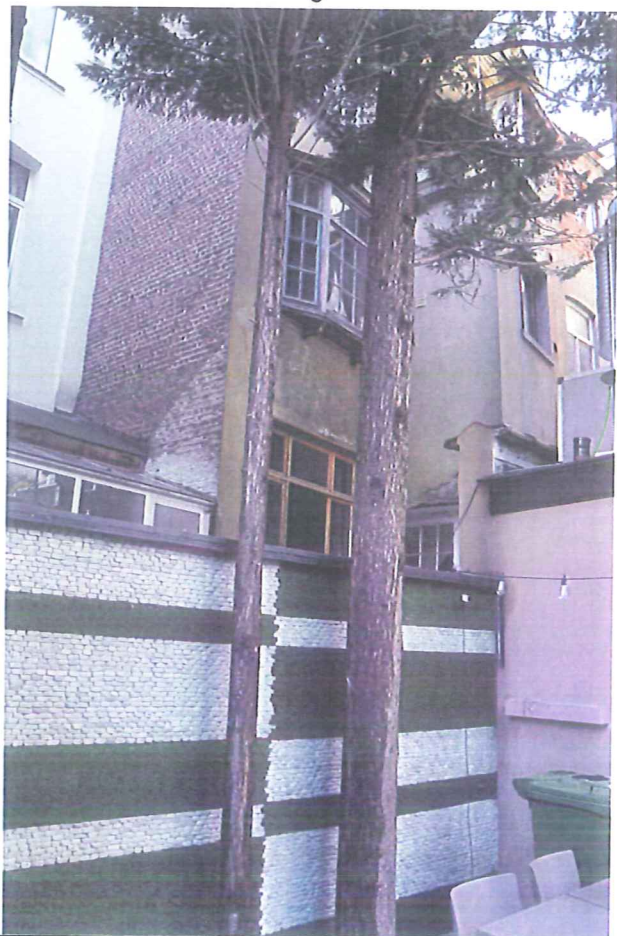

9



3





10



11



12



13





14

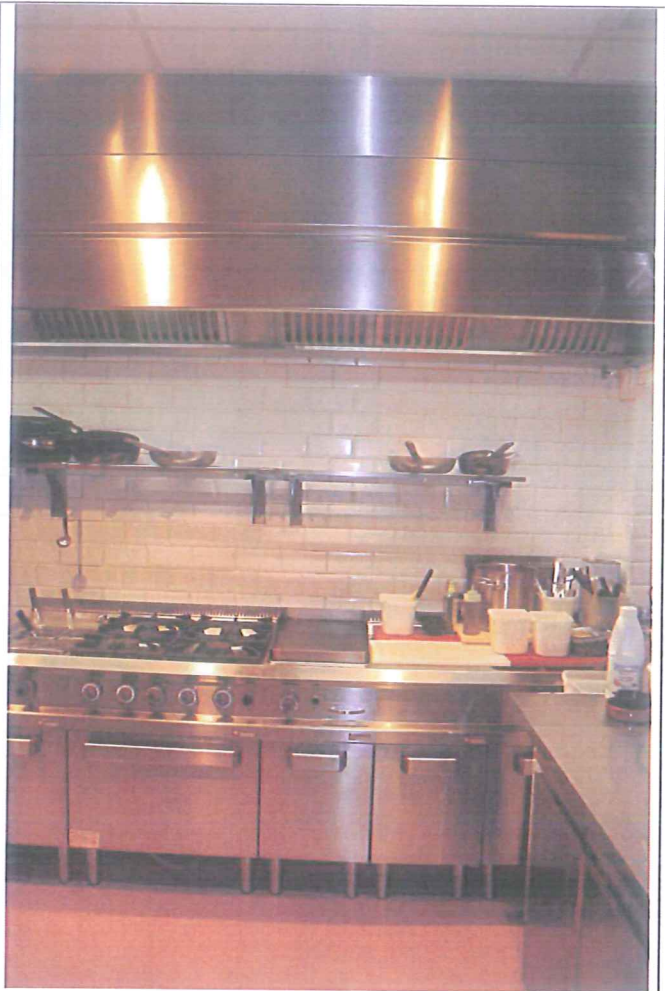

15



16



17





Rez+ 2  
Toit 2 pentes

69

Rez+ 2  
Toit 2 pentes

71

RUE de FACQZ

78-82

Rez+ 8  
Toit plat

84

Rez+ 2  
Toit 2 pentes

86-88

Parcelle cadastrale  
B35263

Rez+ 2  
Toit 2 pentes

90

Rez+ 2  
Toit 2 pentes

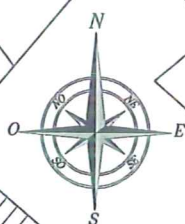

Rez+ 2  
Toit 2 pentes

